

ELEWACJA TYLNA

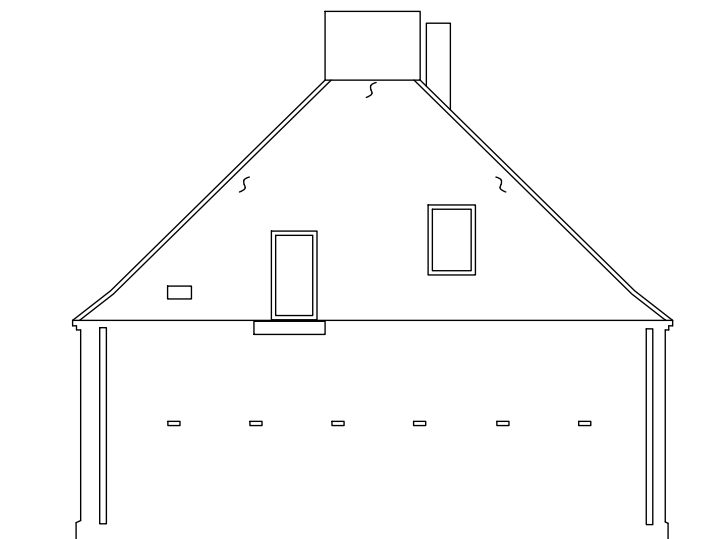

ELEWACJA FRONTOWA



ELEWACJA BOCZNA  
LEWA



ELEWACJA BOCZNA  
PRAWA

PROJEKTOWANIE I NADZORY BUDOWLANE Marek Kubicki 87-800 Włocławek ul.Jasna 18 B/4			
INWESTOR:	GMINA LIPNO ul.Mickiewicza 29 87-600 Lipno		
OBIEKT:	ADAPTACJA ISTNIEJĄCEGO BUDYNKU KOMUNALNEGO NA BUDYNEK SOCJALNY FUNKCJI MIESZKANIOWEJ WIELORODZINNEJ.		
ADRES BUDOWY:	OBRĘB 0015 KŁOKOCK działka nr 200/1 GM LIPNO		
TEMAT:	INWENTARYZACJA STANU ISTNIEJĄCEGO		
PROJEKTANT:	mgr inż.arch.Jarosław Pudliński upr.UA-V-7342-5/84/92Wk		
DATA: WRZESIEŃ 2015	SKALA 1: 200	rys nr. 2 str. 31	BRANŻA: ARCH

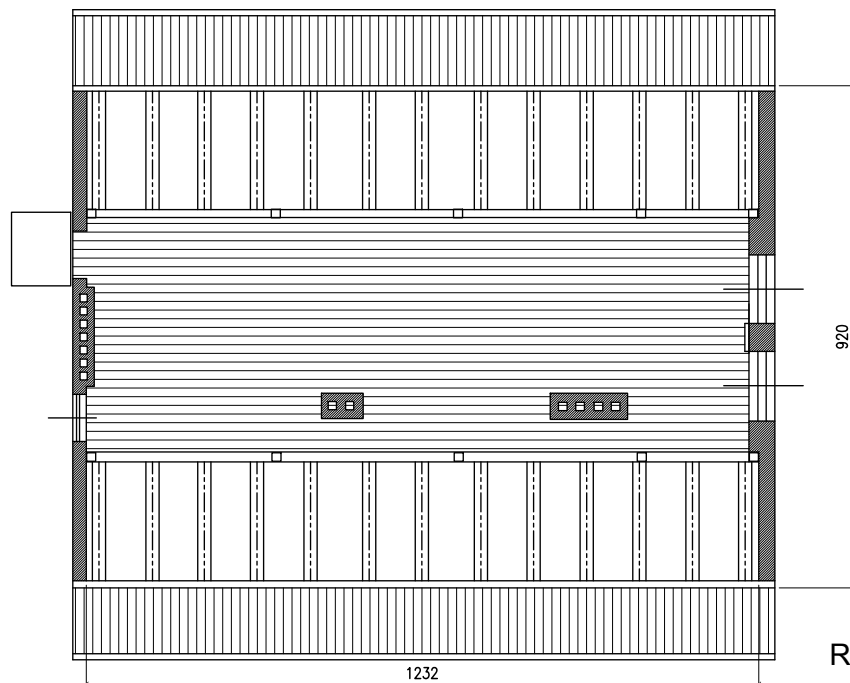
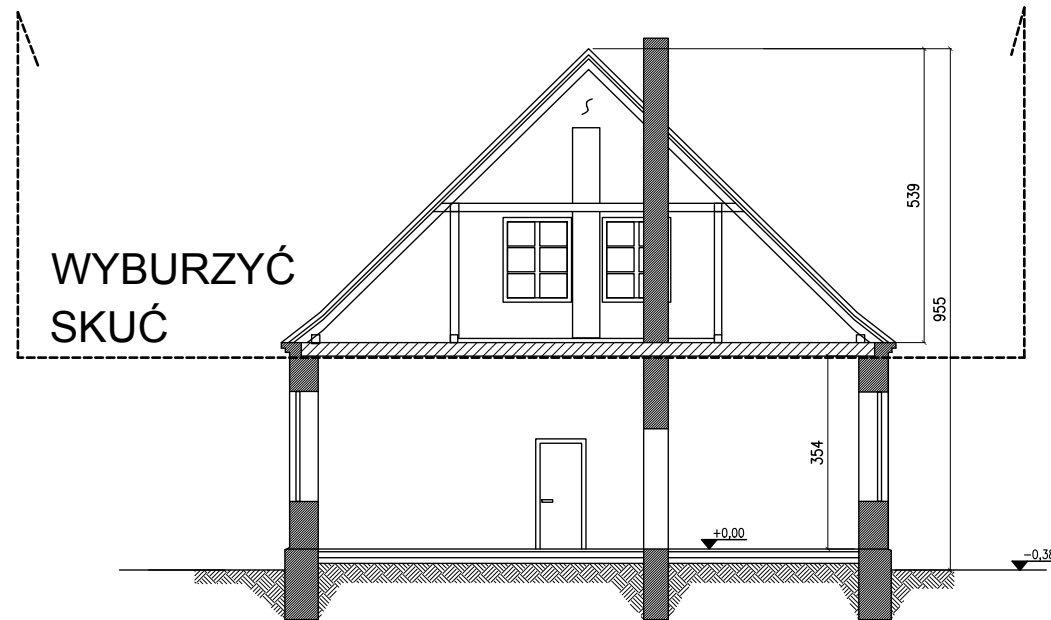
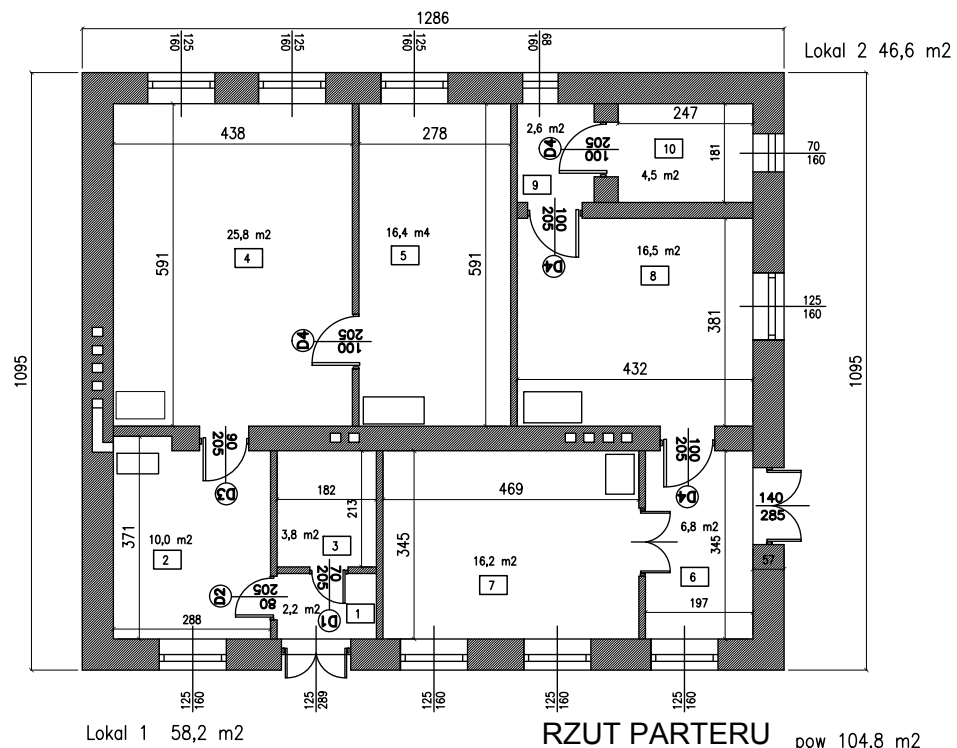

Powierzchnia łączna parteru i 104,8 m2

PROJEKTOWANIE I NADZORY BUDOWLANE Marek Kubicki 87-800 Włocławek ul. Jasna 18 B/4		
INWESTOR:	GMINA LIPNO ul. Mickiewicza 29 87-600 Lipno	
OBIEKT:	ADAPTACJA ISTNIEJĄCEGO BUDYNKU KOMUNALNEGO NA BUDYNEK SOCJALNY FUNKCJI MIESZKANIOWEJ WIELORODZINNEJ.	
ADRES BUDOWY:	OBRĘB 0015 KŁOKOCK działka nr 200/1 GM LIPNO	
TEMAT:	<b>INWENTARYZACJA STANU ISTNIEJĄCEGO</b>	
PROJEKTANT:	mgr inż. arch. Jarosław Pudliński upr. UA-V-7342-5/84/92Wk	
DATA: WRZESIEŃ 2015	SKALA 1: 200	rys nr. 3 str. 32
		BRANŻA: ARCH

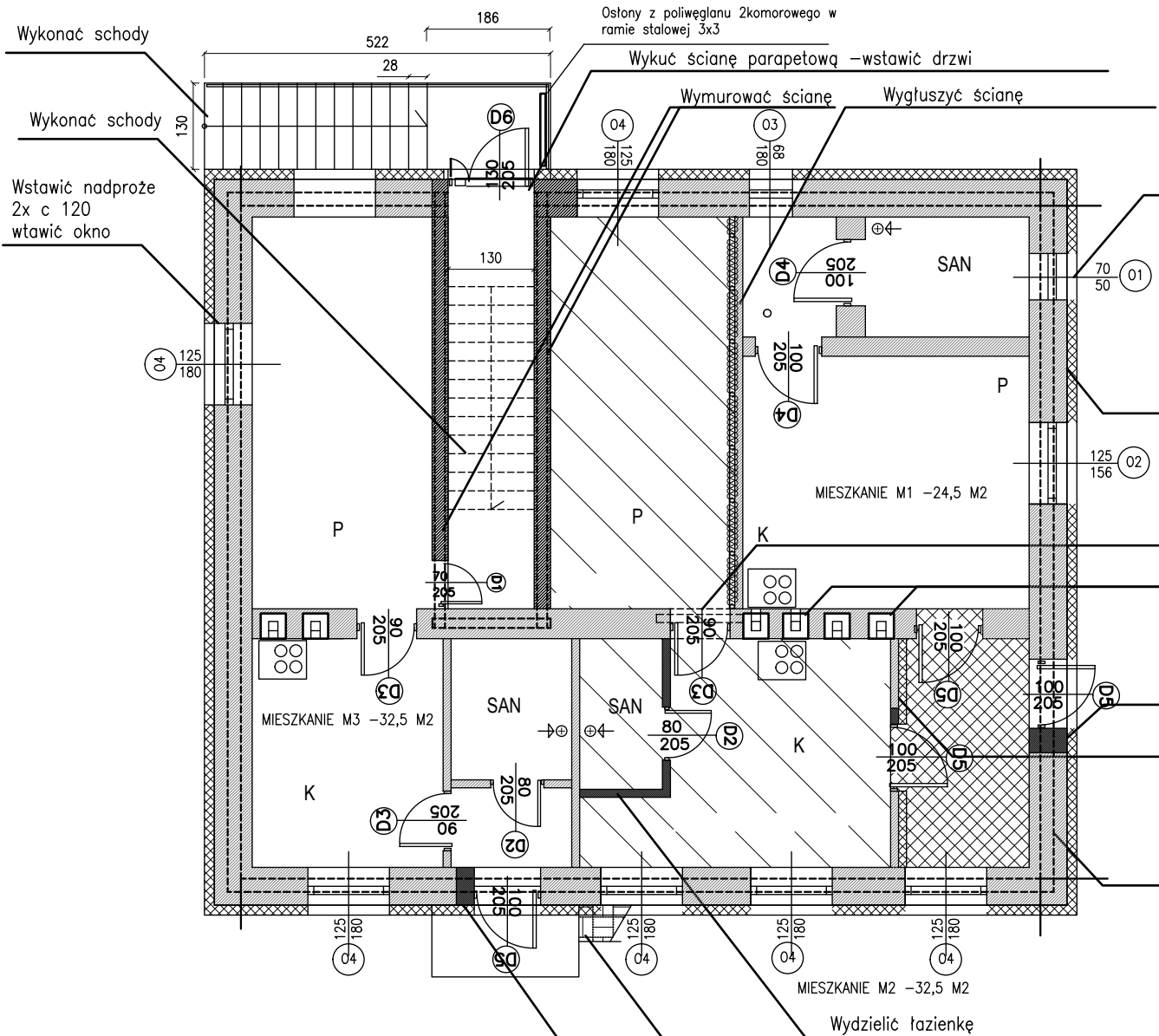

Zamontować nowe parapety podokienne (zewnętrzne) z blachy powlekannej.

Cokoł:  
 Odkopać fundament do gł. 1m  
 wykonać ocieplenie –styropian EPS 040 grub. 10 cm na tynku cienkowarstwowym z siatką  
 Pokrycie powyżej gruntu–tynk mozajkowy  
 Ocieplenie– scian–styropian EPS 040 grub. 15 cm – wykończony tynkiem strukturalnym na tynku cienkowarstwowym z siatką

Wstawić nadproże 2xc 100 .wykuć otwor.  
 Wstawić drzwi

Wymurować trzy nowe kominy dwukanałowe od poziomu stropu

Zamurować,obniżyć nadproże

Zamurować,ocieplić ścianę  
 Ocieplenie– sciany–styropian EPS 040 grub. 5 cm – wykończony tynkiem strukturalnym na tynku cienkowarstwowym z siatką

Wykonać wieniec opaskowy zbrojony 4x #14 strzemiona # 8 co 25 cm

Wokół budynku ułożyć opaskę z kostki betonowej grub. 6 cm zamkniętą obrzeżem chodnikowym.

Zamurować,obniżyć nadproże

RZUT PARTERU  
 UWAGI:

# WYDZIELENIE MIESZKAŃ

PROJEKTOWANIE I NADZORY BUDOWLANE Marek Kubicki 87–800 Włocławek ul.Jasna 18 B/4			
INWESTOR:	GMINA LIPNO ul.Mickiewicza 29 87–600 Lipno		
OBIEKT:	ADAPTACJA ISTNIEJĄCEGO BUDYNKU KOMUNALNEGO NA BUDYNEK SOCJALNY FUNKCJI MIESZKANIOWEJ WIELORODZINNEJ.		
ADRES BUDOWY:	OBRĘB 0015 KŁOKOCK działka nr 200/1 GM LIPNO		
TEMAT:	RZUT PARTERU WYDZIELENIE MIESZKAŃ		
PROJEKTANT:	mgr inż.arch.Jarosław Pudliński upr.UA–V–7342–5/84/92Wk		
DATA: WRZESIEŃ 2015	SKALA 1: 100	rys nr. 4 str. 33	BRANŻA: ARCH

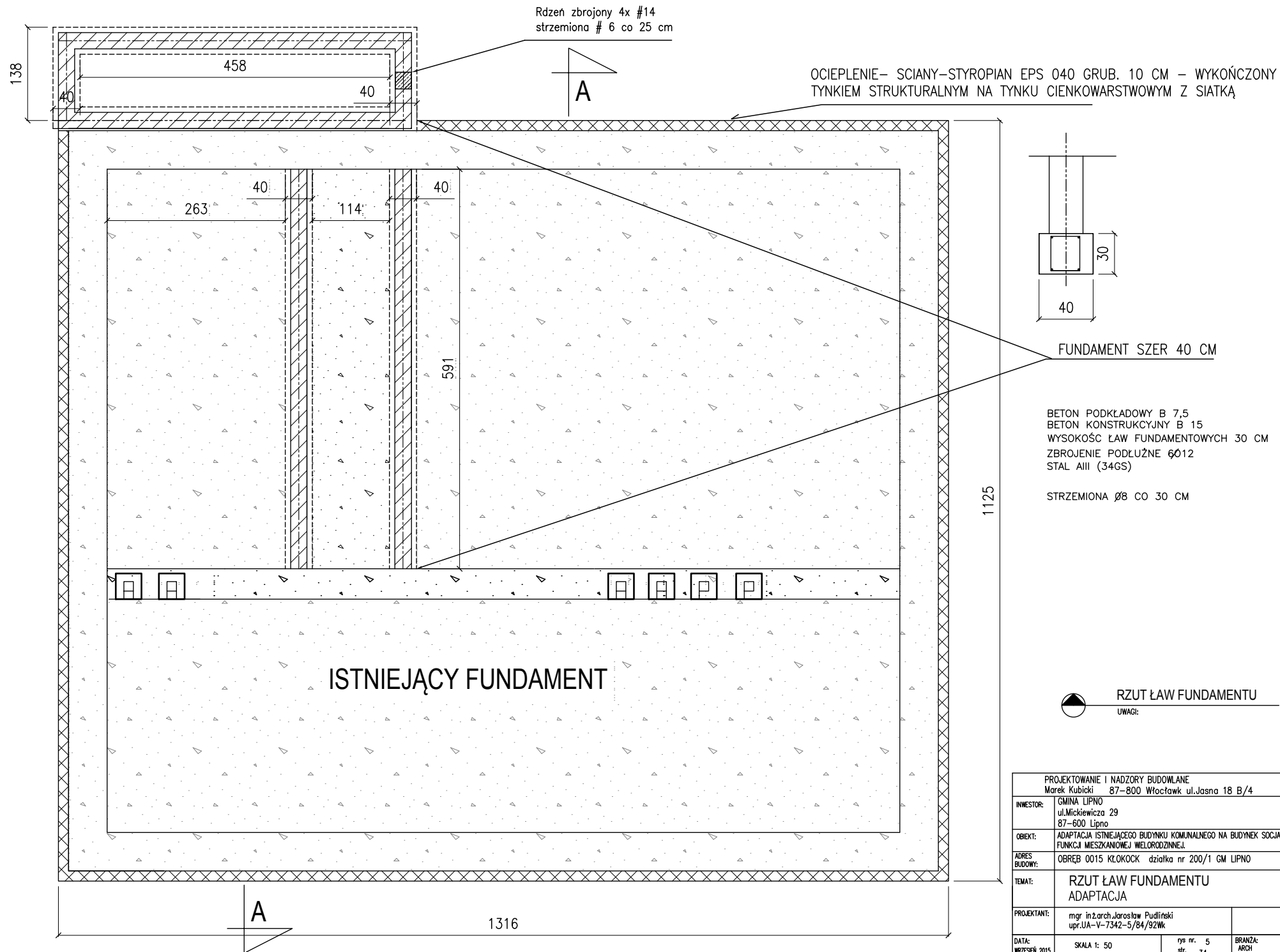

PROJEKTOWANIE I NADZORY BUDOWLANE Marek Kubicki 87-800 Włocławek ul.Jasna 18 B/4		
INWESTOR:	GMINA LIPNO ul.Mickiewicza 29 87-600 Lipno	
OBIEKT:	ADAPTACJA ISTNIEJĄCEGO BUDYNKU KOMUNALNEGO NA BUDYNEK SOCJALNY FUNKCJI MIESZKANIOWEJ WIELORODZINNEJ	
ADRES BUDOWY:	OBRĘB 0015 KŁOKOCK działka nr 200/1 GM LIPNO	
TEMAT:	RZUT ŁAW FUNDAMENTU ADAPTACJA	
PROJEKTANT:	mgr inż.arch.Jarosław Pudliński upr.UA-V-7342-5/84/92Wk	
DATA: WRZEŚNIEN 2015	SKALA 1: 50	rys nr. 5 str. 34
		BRANŻA: ARCH

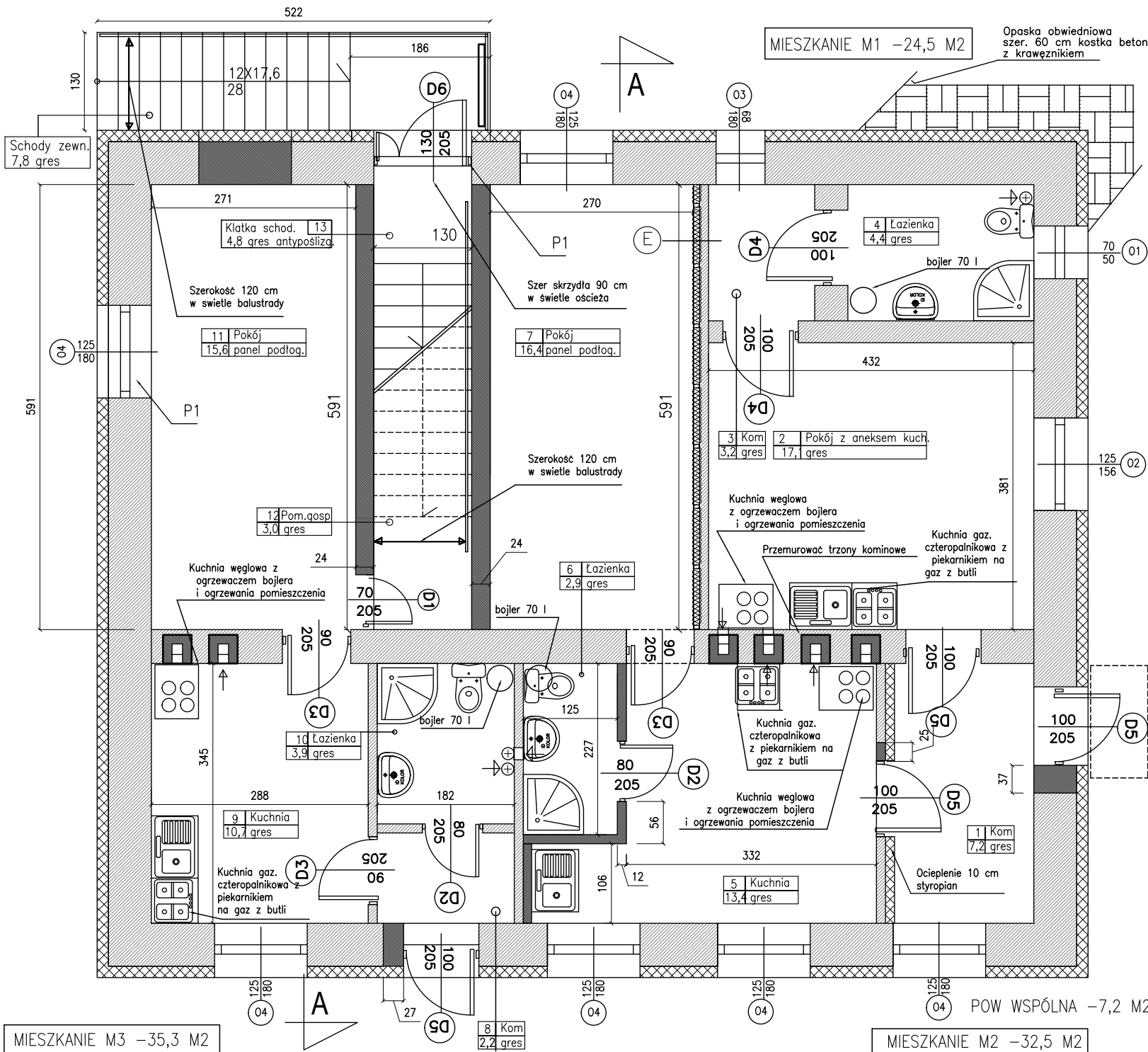

MIESZKANIE M1 - 24,5 M<sup>2</sup>

Opaska obwiedniowa szer. 60 cm kostka betonowa z krawężnikiem

1,2	Płyta g-k na konstrukcji stal
10,0	Wełna mineralna jako izolacja akustyczna
12,0	Ściana istniejąca

## ADAPTACJA

**RZUT PARTERU**  
 POW 104,8 m<sup>2</sup>

POW ZABUD. ISTN. 148,1 m<sup>2</sup>  
 KUBATURA 976,2 m<sup>3</sup>

ŚCIANY ISTNIEJĄCE  
 ŚCIANY NOWE

POW WSPÓLNA	
1.kom	gres 7,2 m <sup>2</sup>
LOKAL 1 POW 24,5 m <sup>2</sup>	
2.pokój z aneksem gres	17,1 m <sup>2</sup>
3.kom	gres 3,2 m <sup>2</sup>
4.łazienka	gres 4,4 m <sup>2</sup>
LOKAL 2 POW 32,5 m <sup>2</sup>	
5.kuchnia	gres 13,4 m <sup>2</sup>
6.łazienka	gres 2,9 m <sup>2</sup>
7.pokój	panel 16,4 m <sup>2</sup>
LOKAL 3 POW 35,3 m <sup>2</sup>	
8.kom	gres 2,2 m <sup>2</sup>
9.kuchnia	gres 10,7 m <sup>2</sup>
10.łazienka	gres 3,9 m <sup>2</sup>
11.pokój	panel 15,6 m <sup>2</sup>
12.pom gosp	gres 3,0 m <sup>2</sup>
POW WSPÓLNA	
13.klatka schod	gres 4,8 m <sup>2</sup>

PROJEKTOWANIE I NADZORY BUDOWLANE Marek Kubiśki 87-800 Włocławek ul.Jasna 18 B/4	
INWESTOR:	GMINA LIPNO ul.Mickiewicza 29 87-600 Lipno
OBIEKT:	ADAPTACJA ISTNIEJĄCEGO BUDYNKU KOMUNALNEGO NA BUDYNEK SPOŁECZNY FUNKCJI MIESZKANIOWEJ WIELORODZINNEJ.
ADRES BUDOWY:	OBREB 0015 KŁOKOCK działka nr 200/1 GM LIPNO
TEMAT:	RZUT PARTERU ADAPTACJA
PROJEKTANT:	mgr inż.arch.Jarosław Pudliński upr.UA-V-7342-5/84/92Wk
DATA: WRZEŚNIĘ 2015	rys nr. 6 str. 35 BRANŻA: ARCH

MIESZKANIE M3 - 35,3 M<sup>2</sup>

MIESZKANIE M2 - 32,5 M<sup>2</sup>

POW WSPÓLNA - 7,2 M<sup>2</sup>

MIESZKANIE M4 - 43,2 M2

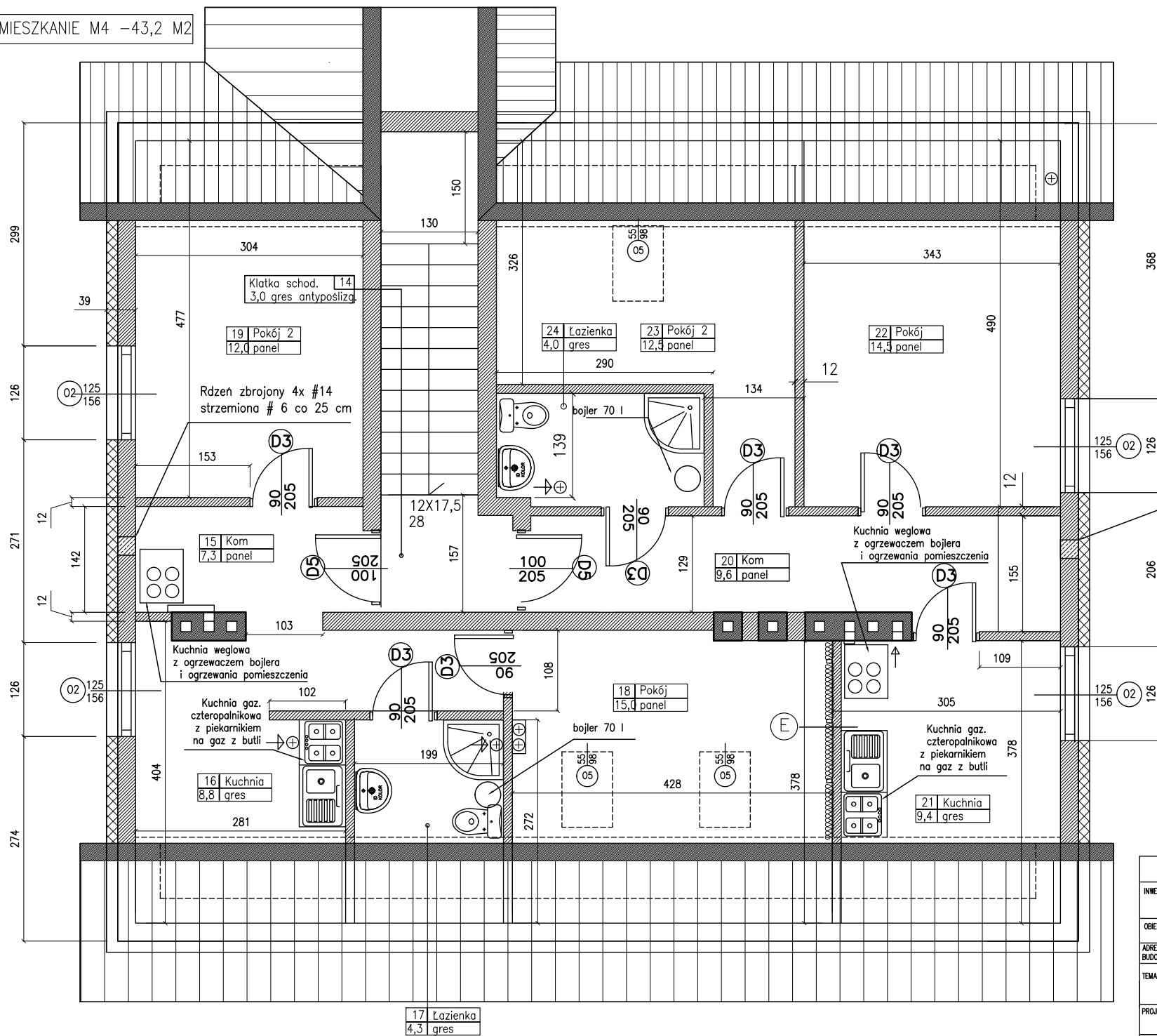

1,2	Płyta g-k na konstrukcji stal
10,0	Wetna mineralna
	jako izolacja akustyczna
12,0	Sciana

POW WSPÓLNA	
14.klatka schodowa gres	3,0 m2
LOKAL 4 POW	43,2 m2
15.kom	gres 7,3 m2
16.kuchnia	gres 8,8 m2
17.łazienka	gres 4,3 m2
18.pokój	panel 15,0 m2
19.pokój 2	panel 12,0 m2
LOKAL 5 POW	50,0 m2
20.kom	panel 9,6 m2
21.kuchnia	gres 9,4 m2
22.pokój	panel 14,5 m2
23.pokój 2	panel 12,5 m2
24.łazienka	gres 4,0 m2

Rdzeń zbrojony 4x #14 strzemiona # 6 co 25 cm

MIESZKANIE M5 - 50,0 M2

ADAPTACJA

RZUT PODDASZA

POW 100,4 m2

PROJEKTOWANIE I NADZORY BUDOWLANE Marek Kubicki 87-800 Włocławek ul.Jasna 18 B/4			
INWESTOR:	GMINA LIPNO ul.Mickiewicza 29 87-600 Lipno		
OBIEKT:	ADAPTACJA ISTNIEJĄCEGO BUDYNKU KOMUNALNEGO NA BUDYNEK SOCJALNY FUNKCJI MIESZKANIOWEJ WIELORODZINNEJ.		
ADRES BUDOWY:	OBREB 0015 KŁOKOCK działka nr 200/1 GM LIPNO		
TEMAT:	RZUT PODDASZA ADAPTACJA		
PROJEKTANT:	mgr inż.arch.Jarosław Pudlirski upr.UA-V-7342-5/84/92Wk		
DATA: WRZEŚNIEN 2015	SKALA 1: 50	rys nr. 7 str. 36	BRANŻA: ARCH

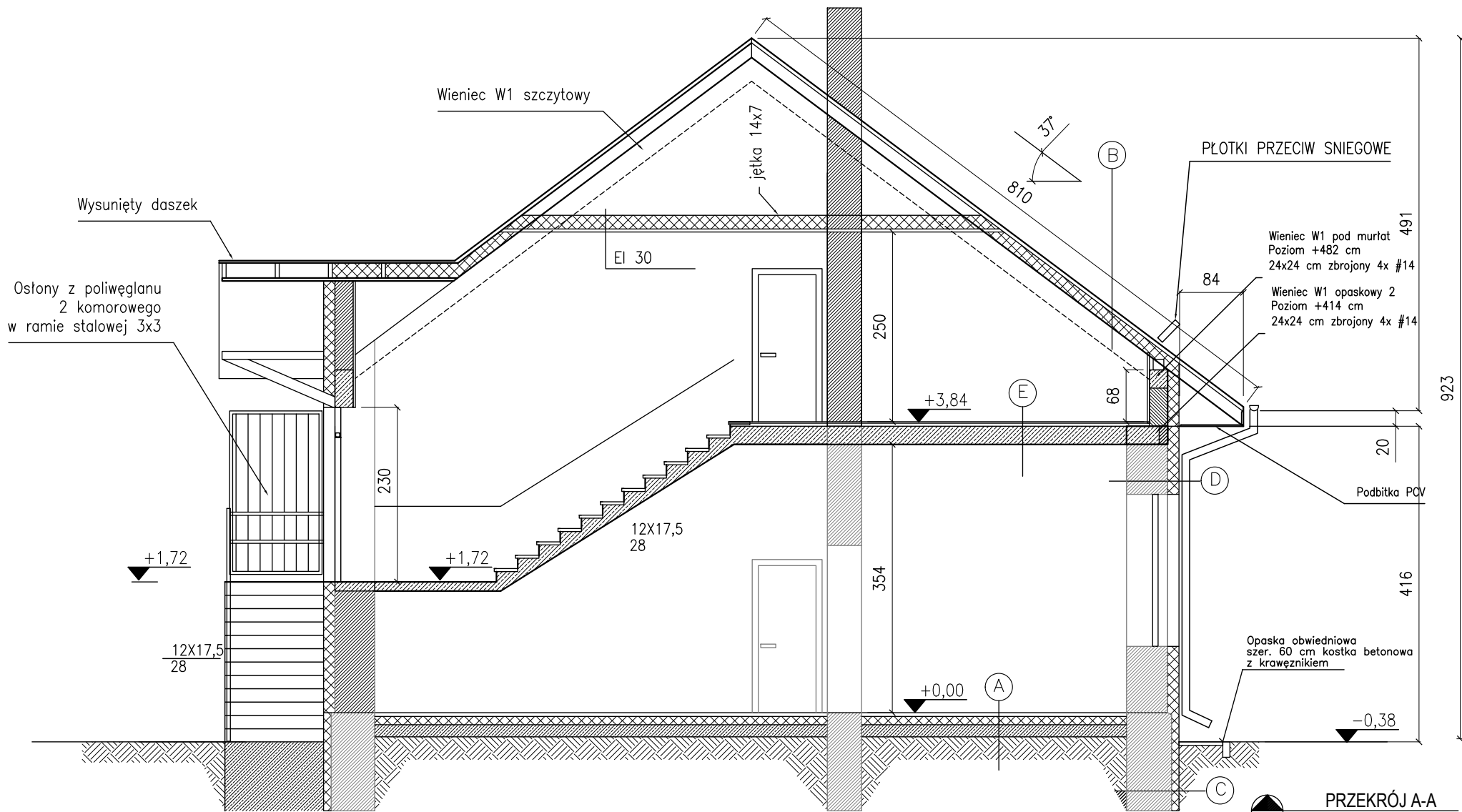

**PRZEKRÓJ A-A**  
UWAGI:

0,2	Tynk cienkowarst. na siatce
15	Styropian
40,0	Sciana istniejąca
2,5	Tynk cementowo wapienny z podwójną gładzią gipsową

0,2	Tynk cienkowarst. na podwójnej siatce
10	Styropian
40,0	Fundament istniejący

2,0	Podłoga/panel,terakota/
5,0	Szlichta betonowa
2,0	Styropian-pse fs 20
0,2	Folia polietylenowa
24,0	Strop Teriva
2,5	Tynk cementowo wapienny

5,0	Płytki gresowa
0,25	Folia polietylenowa
10	Styropian ESP 100
15	Podkład z chudego betonu
25	Podsypka piaskowa

0,2	Blachodachówka
5,0	Folia przeciwwiatrowa Łaty,
4,0	Kontrłaty
18,0	Krokiew
20,0	wełna mineralna
0,3	Folia paroizolacyjna
1,2	Płyta g-k na konstrukcji stal

PROJEKTOWANIE I NADZORY BUDOWLANE Marek Kubicki 87-800 Włocławek ul.Jasna 18 B/4		
INWESTOR:	GMINA LIPNO ul.Mickiewicza 29 87-600 Lipno	
OBIEKT:	ADAPTACJA ISTNIEJĄCEGO BUDYNKU KOMUNALNEGO NA BUDYNEK SPOŁECZNY FUNKCJI MIESZKANIOWEJ WIELORODZINNEJ	
ADRES BUDOWY:	OBREB 0015 KŁOKOCK działka nr 200/1 GM LIPNO	
TEMAT:	<b>PRZEKRÓJ A-A</b>	
PROJEKTANT:	mgr inż.arch Jarosław Pudlirski upr.UA-V-7342-5/84/92Wk	
DATA: WRZEŚNIER 2015	SKALA 1: 50	rys nr. 8 str. 37
		BRANŻA: ARCH

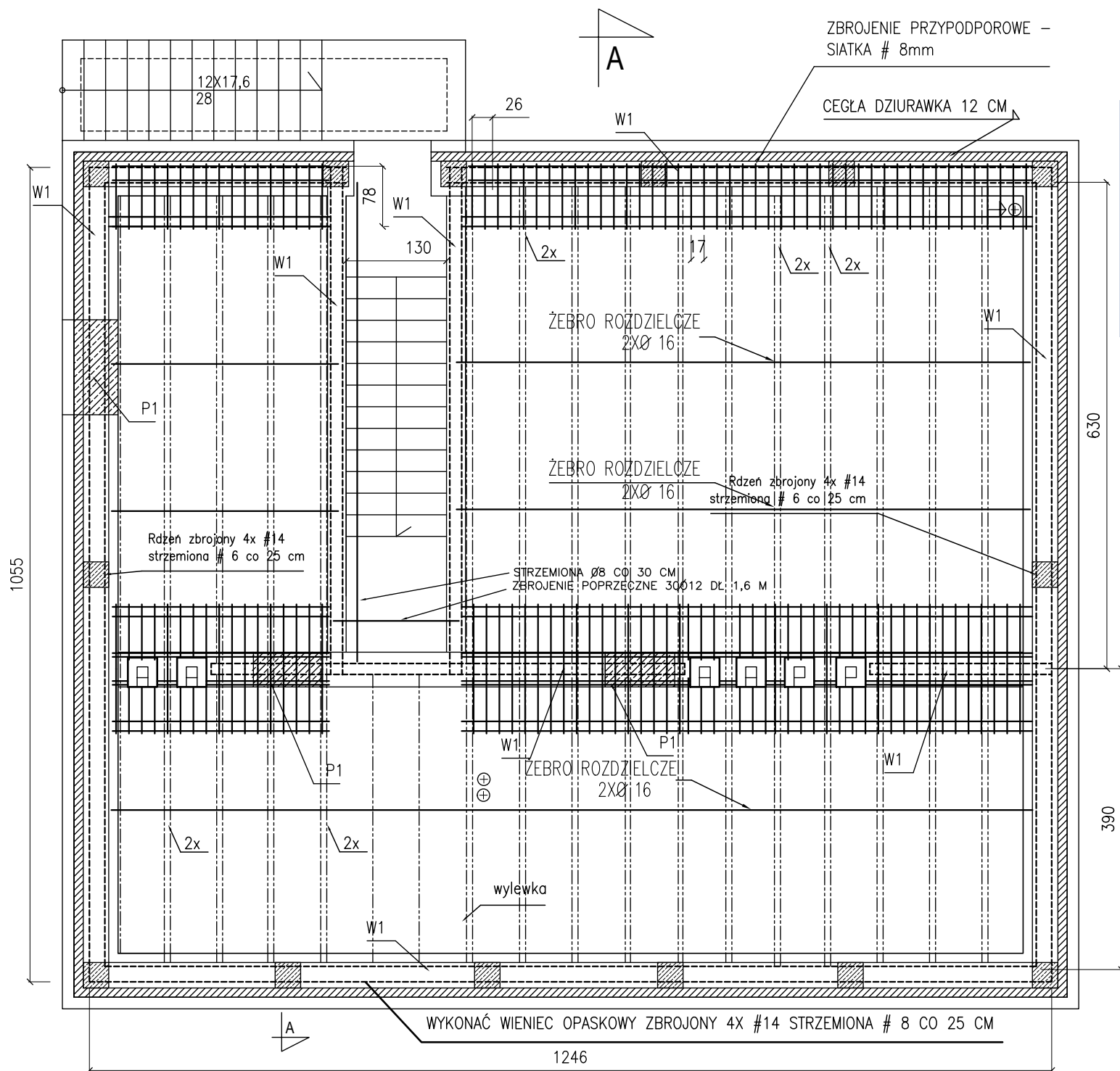

Symbol	Opis	Jedn.	ilość	Waga	Wzrost
W1	Wieniec żelbetonowy	m	10	1000	1000
P1	Pręt stalowy	m	20	2000	2000
2x	Żebro rozdzielcze	m	10	1000	1000
3x	Strzemiona	m	10	1000	1000

MURY PARTERU  
 57 cm ISTNIEJĄCE  
 15 cm STYROPIAN  
 0,5 cm TYNK NA SIATCE

WIENIE ŻELBETOWE W1 25X25 CM W POZIOME  
 STROPÓW WYLEWANE Z BETONU B -17,5  
 ZBROJONE PODŁUŻNE PRĘTAMI 2+2 Ø 14 ZE  
 STALI AIII,  
 OD STRONY ZEWNĘTRZNEJ OBMUROWANE CEGŁĄ DZIURAWKĄ  
 GR.12 CM  
 STRZEMIONA Ø 6 CO 20CM

STROPY WYKONANE Z ELEMENTÓW  
 DROBNOWYMIAROWYCH TYPU TERIVA  
 O ROZPIĘTOŚCI DO 6,3 m

STROP TERIVA  
 O GRUBOŚCI 24 CM O ROZSTAWIE  
 ŻEBER 60 CM,

BELKA DŁ.390CM-----33 SZT  
 BELKA DŁ.630CM-----31 SZT

RZUT STROPU  
 UWAGI:

PROJEKTOWANIE I NADZORY BUDOWLANE Marek Kubicki 87-800 Włocławek ul.Jasna 18 B/4			
INWESTOR:	GMINA LIPNO ul.Mickiewicza 29 87-600 Lipno		
OBIEKT:	ADAPTACJA ISTNIEJĄCEGO BUDYNKU KOMUNALNEGO NA BUDYNEK SOCJALNY FUNKCJI MIESZKANIOWEJ WIELORODZINNEJ		
ADRES BUDOWY:	OBREB 0015 KŁOKOCK działka nr 200/1 GM LIPNO		
TEMAT:	RZUT STROPU ADAPTACJA		
PROJEKTANT:	mgr inż.arch.Jarosław Pudziński upr.UA-V-7342-5/84/92Wk		
DATA: WRZEŚNIEN 2015	SKALA 1: 50	rys nr. 9 str. 38	BRANŻA: ARCH



POKRYCIE DACHU Blachodachówka -220 m2  
Deska okapowa  
Płyta OSB gr 20mm szer 20 cm / Razem 5,2 m2/

**ANALIZA WYMAGANIA**

PRACZYNKA	Wymagania z OZB	Wymagania z OZD	Długość [m]	Kat w [°]	Kat w [m2]	Kat w [m3]	
1. WYMIAR	1,20	1,20	1,20	1,20	1,20	1,20	
2. MATERIAŁ	2,00	2,00	2,00	2,00	2,00	2,00	
3. WYKONANIE	3,00	3,00	3,00	3,00	3,00	3,00	
4. WYKONANIE	4,00	4,00	4,00	4,00	4,00	4,00	
5. WYKONANIE	5,00	5,00	5,00	5,00	5,00	5,00	
6. WYKONANIE	6,00	6,00	6,00	6,00	6,00	6,00	
7. WYKONANIE	7,00	7,00	7,00	7,00	7,00	7,00	
8. WYKONANIE	8,00	8,00	8,00	8,00	8,00	8,00	
9. WYKONANIE	9,00	9,00	9,00	9,00	9,00	9,00	
10. WYKONANIE	10,00	10,00	10,00	10,00	10,00	10,00	
<b>RAZEM</b>					<b>5,20</b>	<b>5,20</b>	<b>5,20</b>

**PROJEKTOWANIE I NADZORY BUDOWLANE**  
Marek Kubicki 87-800 Wrocław ul. Jasna 18 B/4

**INWESTOR:**  
GMINA LIPNO  
ul. Mickiewicza 29  
87-600 Lipno

**OBJEKT:**  
ADAPTACJA ISTNIEJĄCEGO BUDYNKU KOMUNALNEGO NA BUDYNEK SOCJALNY FUNKCJI MIESZKANIEJ WIELORODZINNEJ.

**ADRES BUDOWY:**  
OBIEKT 0015 KŁOKOCKO działka nr 200/1 GM LIPNO

**TEMAT:**  
RZUT WIĘŻBY DACHU

**PROJEKTANT:**  
mgr inż. Jarosław Pufliński  
upr. IN-1/342-5/04/92PK

**DATA:**  
MIECISZEŃ 2015

Skala 1:100

rys nr. 10  
str. 39

BRANŻA:  
ARCH

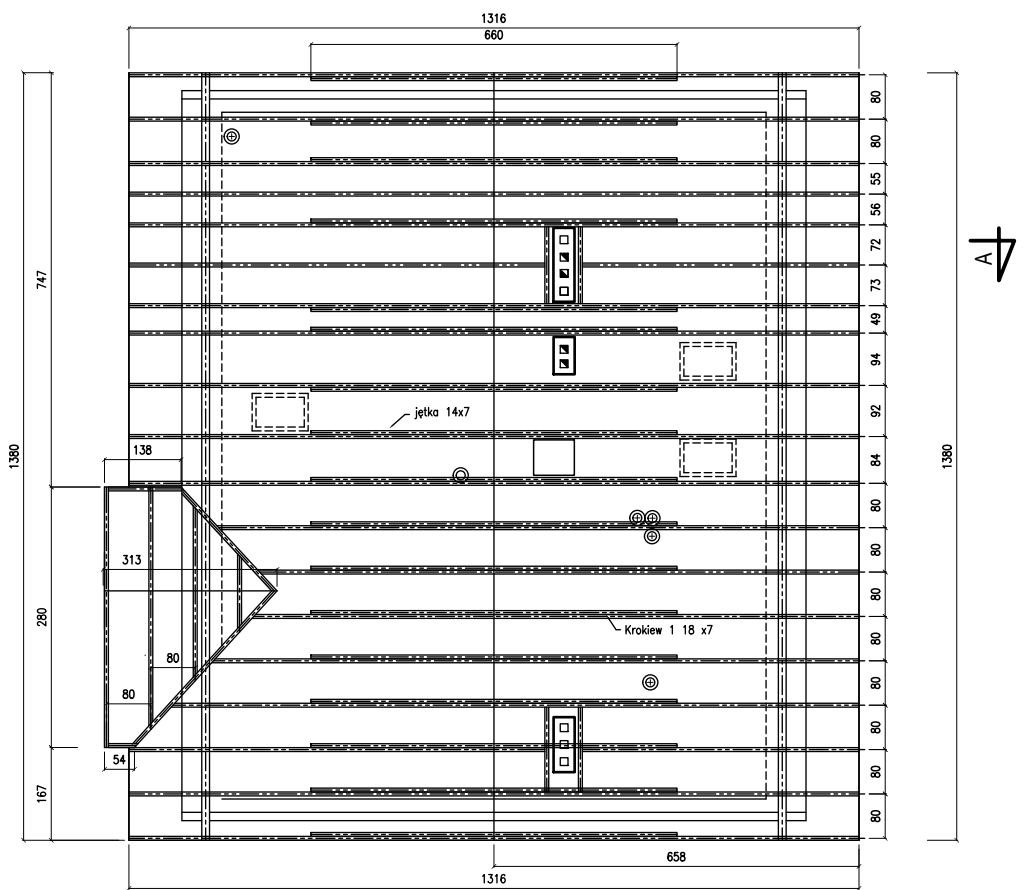

RZUT WIĘŻBY DACHU

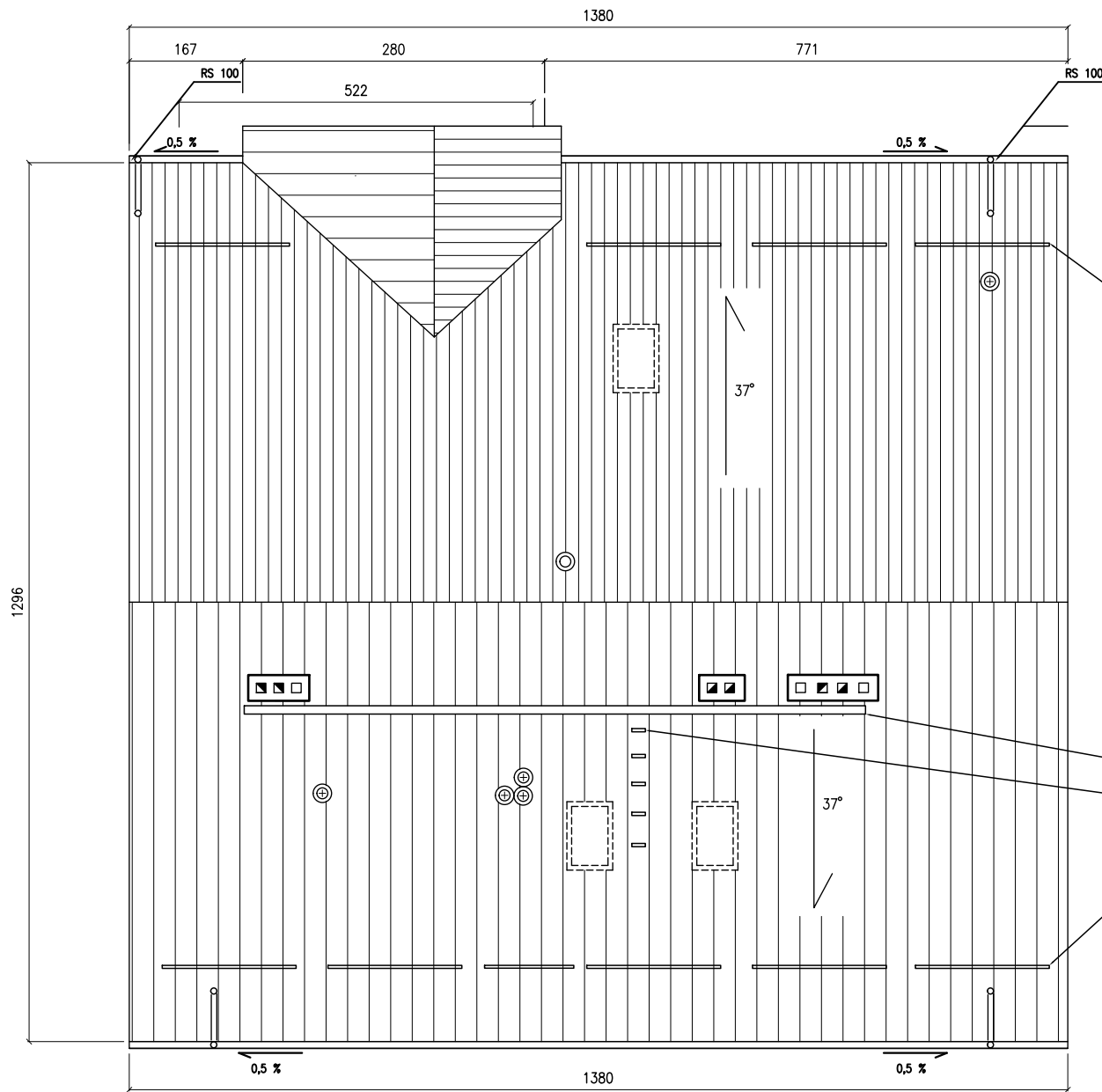

POKRYCIE DACHU Blachodachówka -220 m<sup>2</sup>

PŁOTKI PRZECIW SNIEGOWE

ŁAWA KOMINIARSKA

STOPNIE KOMINIARSKIE

PŁOTKI PRZECIW SNIEGOWE

RZUT DACHU



PROJEKTOWANIE I NADZORY BUDOWLANE Marek Kubicki 87-800 Włocławek ul.Jasna 18 B/4			
INWESTOR:	GMINA LIPNO ul.Mickiewicza 29 87-600 Lipno		
OBIEKT:	ADAPTACJA ISTNIEJĄCEGO BUDYNKU KOMUNALNEGO NA BUDYNEK SOCJALNY FUNKCJI MIESZKANIOWEJ WIELORODZINNEJ.		
ADRES BUDOWY:	OBREB 0015 KŁOKOCK działka nr 200/1 GM LIPNO		
TEMAT:	RZUT DACHU		
PROJEKTANT:	mgr inż.arch.Jarosław Pudliński upr.UA-V-7342-5/84/92Wk		
DATA: WRZESIEŃ 2015	SKALA 1: 100	rys nr. 11 str. 40	BRANŻA: ARCH

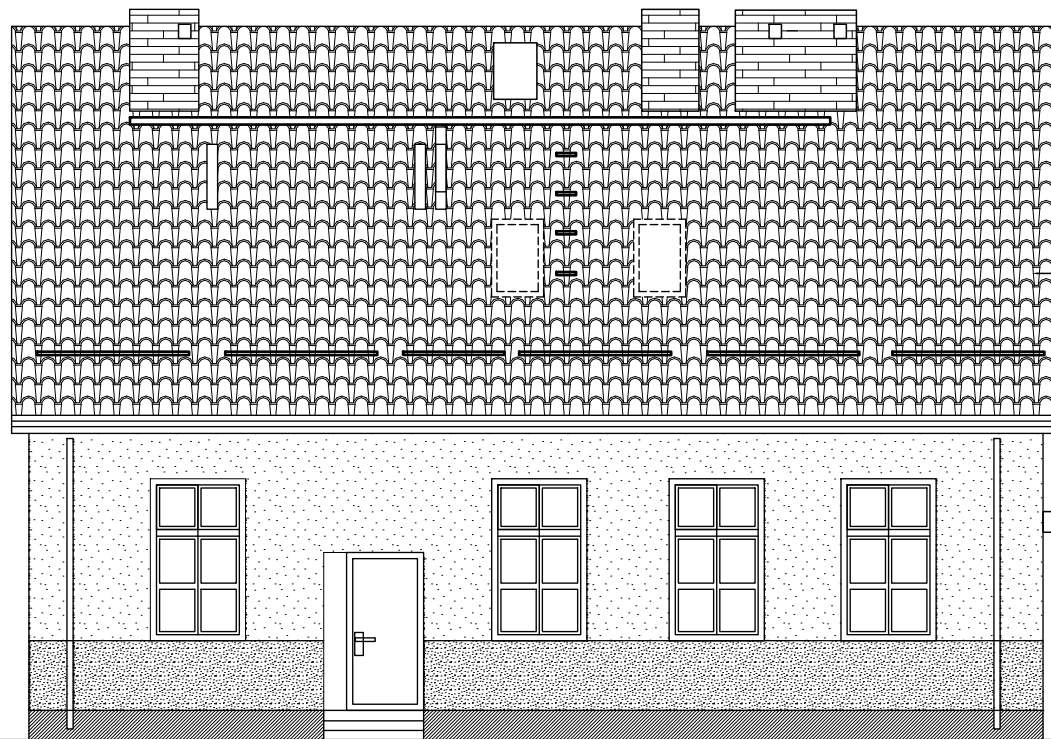

Blachodachówka –ciemny brąz

KOLORY WG WZORNIKA NCS



S 0505-Y50R



S 2010-Y10R



ciemny brąz

ELEWACJA FRONTOWA PD

PROJEKTOWANIE I NADZORY BUDOWLANE Marek Kubicki 87-800 Włocławek ul.Jasna 18 B/4			
INWESTOR:	GMINA LIPNO ul.Mickiewicza 29 87-600 Lipno		
OBIEKT:	ADAPTACJA ISTNIEJĄCEGO BUDYNKU KOMUNALNEGO NA BUDYNEK SOCJALNY FUNKCJI MIESZKANIOWEJ WIELORODZINNEJ.		
ADRES BUDOWY:	OBREB 0015 KŁOKOCK działka nr 200/1 GM LIPNO		
TEMAT:	<b>ELEWACJA PD</b>		
PROJEKTANT:	mgr inż.arch.Jarosław Pudliński upr.UA-V-7342-5/84/92Wk		
DATA: WRZESIEŃ 2015	SKALA 1: 100	rys nr. 12 str. 41	BRANŻA: ARCH

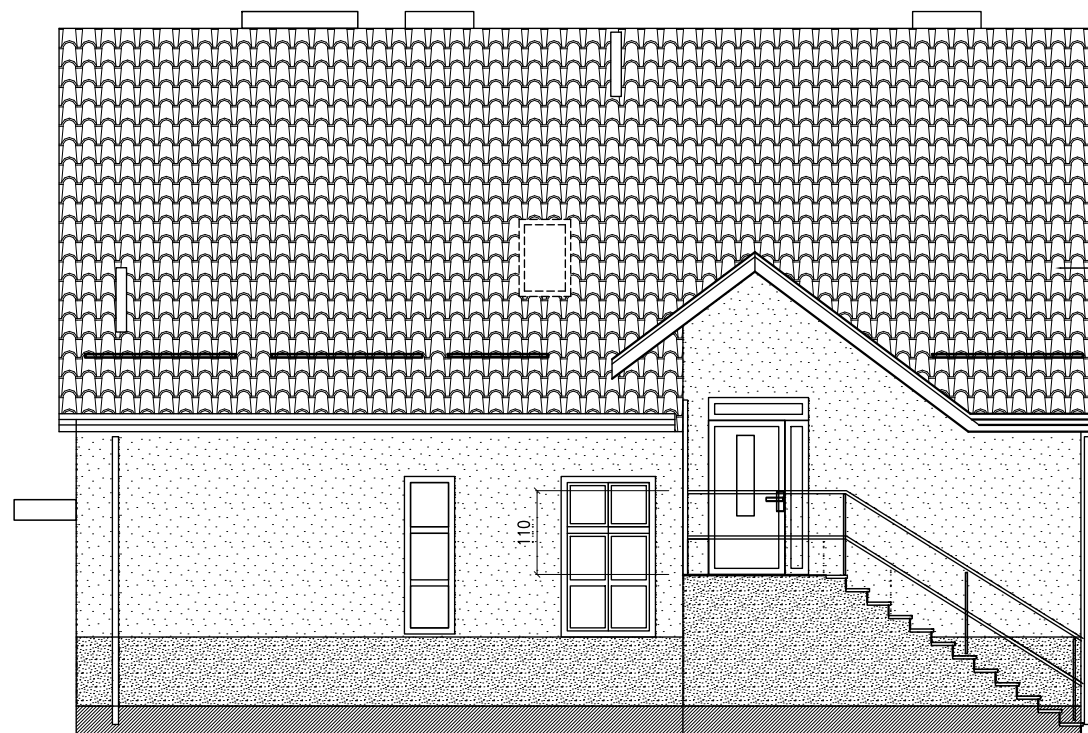

Blachodachówka - ciemny brąz

KOLORY WG WZORNIKA NCS



S 0505-Y50R



S 2010-Y10R



ciemny brąz

ELEWACJA TYLNA PN

PROJEKTOWANIE I NADZORY BUDOWLANE Marek Kubicki 87-800 Włocławek ul. Jasna 18 B/4			
INWESTOR:	GMINA LIPNO ul. Mickiewicza 29 87-600 Lipno		
OBIEKT:	ADAPTACJA ISTNIEJĄCEGO BUDYNKU KOMUNALNEGO NA BUDYNEK SOCJALNY FUNKCJI MIESZKANIOWEJ WIELORODZINNEJ.		
ADRES BUDOWY:	OBREB 0015 KŁOKOCK działka nr 200/1 GM LIPNO		
TEMAT:	<b>ELEWACJA TYLNA PN</b>		
PROJEKTANT:	mgr inż arch Jarosław Pudliński upr.UA-V-7342-5/84/92Wk		
DATA: WRZESIEŃ 2015	SKALA 1: 100	rys nr. 13 str. 42	BRANŻA: ARCH

KOLORY WG WZORNIKA NCS



S 0505-Y50R



S 2010-Y10R



ciemny brąz

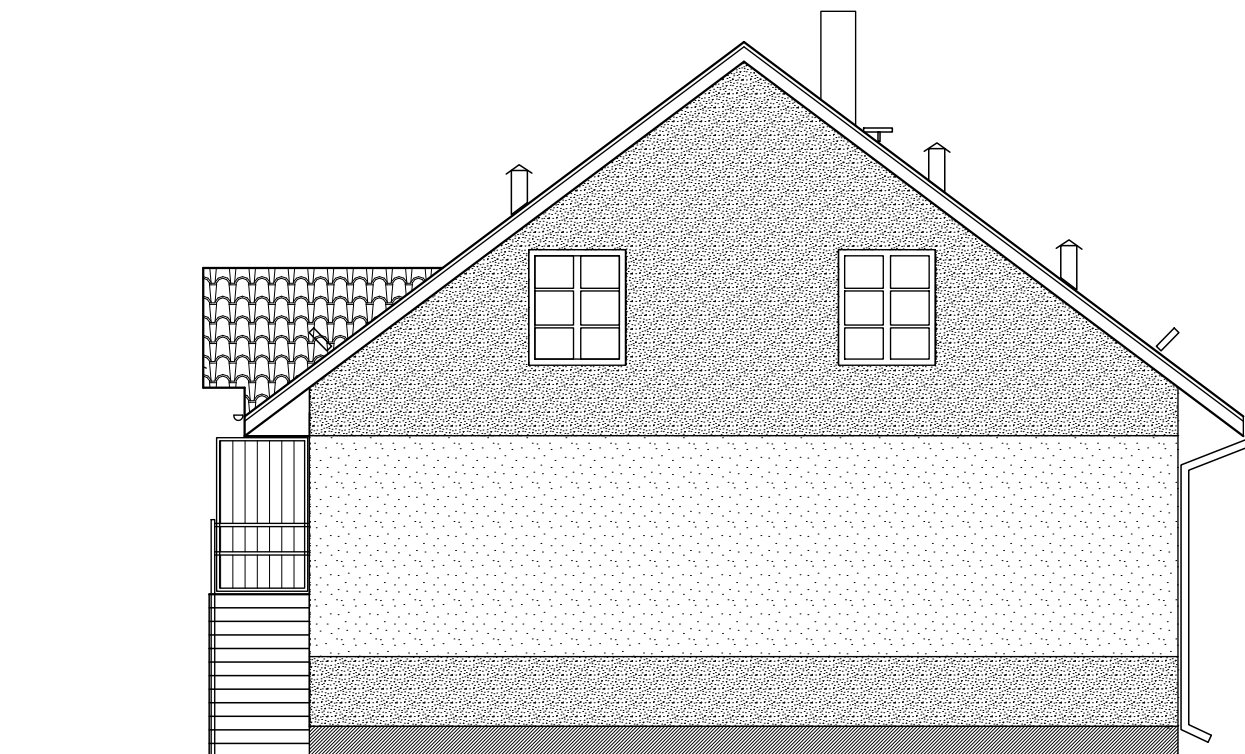

ELEWACJA BOCZNA  
LEWA WSCH.

ELEWACJA BOCZNA  
PRAWA ZACH.

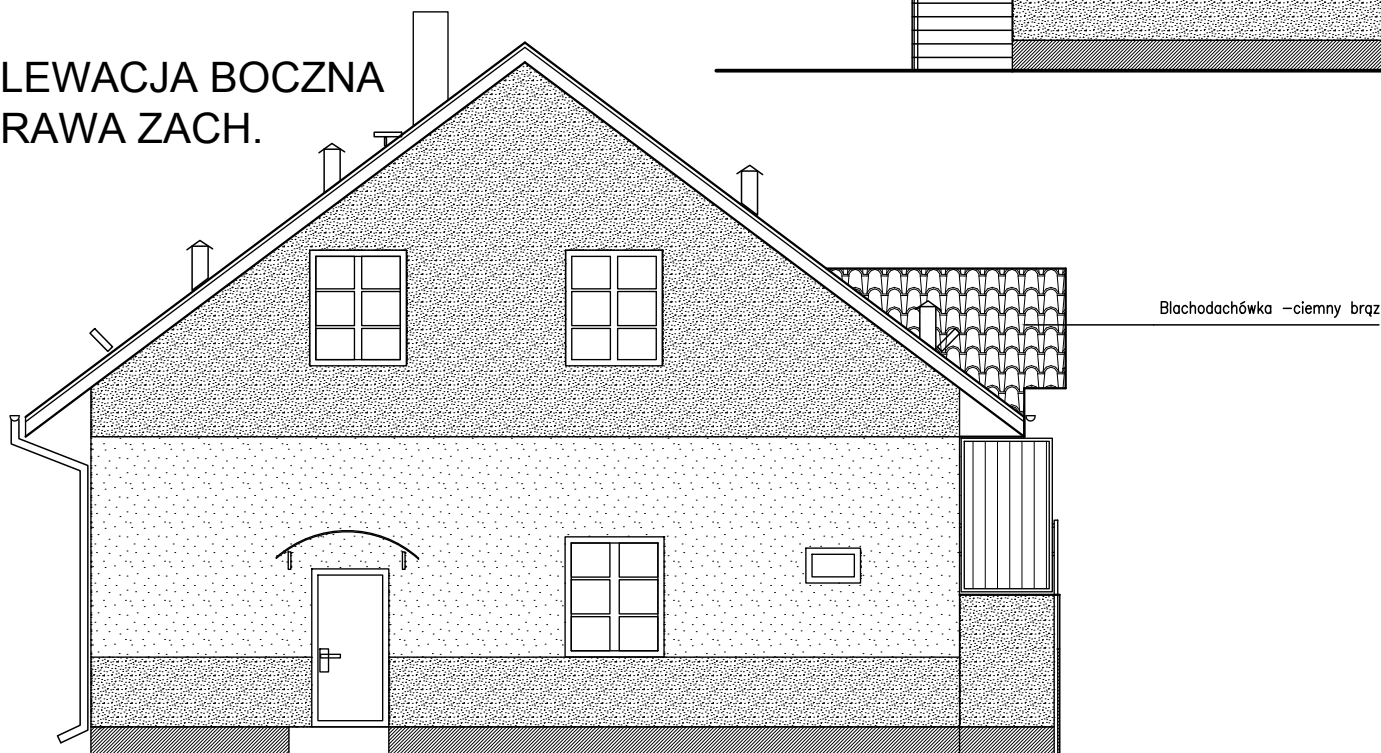

PROJEKTOWANIE I NADZORY BUDOWLANE Marek Kubicki 87-800 Włocławek ul.Jasna 18 B/4			
INWESTOR:	GMINA LIPNO ul.Mickiewicza 29 87-600 Lipno		
OBIEKT:	ADAPTACJA ISTNIEJĄCEGO BUDYNKU KOMUNALNEGO NA BUDYNEK SOCJALNY FUNKCJI MIESZKANIOWEJ WIELORODZINNEJ.		
ADRES BUDOWY:	OBREB 0015 KŁOKOCK działka nr 200/1 GM LIPNO		
TEMAT:	ELEWACJE WSCH I ZACH.		
PROJEKTANT:	mgr inż.arch.Jarosław Pudłński upr.UA-V-7342-5/84/92Wk		
DATA: WRZESIEŃ 2015	SKALA 1: 100	rys nr. 14 str. 43	BRANŻA: ARCH

P 1

BETON B20  
STAL ŻEBROWANA AIII (34 GS )

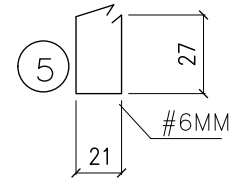
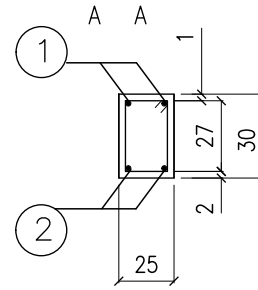
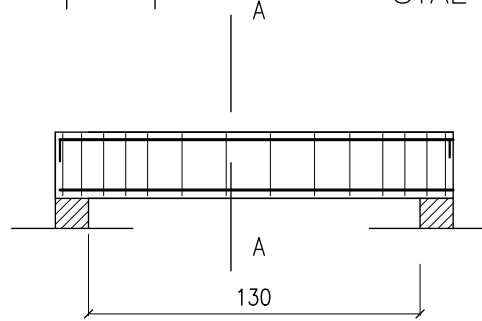

① 2#14MM L=210

② 2#14MM L=210

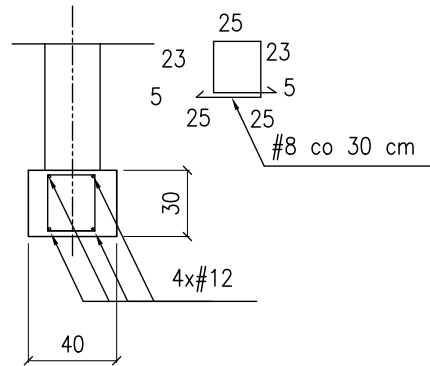

PROJEKTOWANIE I NADZORY BUDOWLANE Marek Kubicki 87-800 Włocławek ul. Jasna 18 B/4			
INWESTOR:	GMINA LIPNO ul. Mickiewicza 29 87-600 Lipno		
OBIEKT:	ADAPTACJA ISTNIEJĄCEGO BUDYNKU KOMUNALNEGO NA BUDYNEK SOCJALNY FUNKCJI MIESZKANIOWEJ WIELORODZINNEJ.		
ADRES BUDOWY:	OBREB 0015 KŁOKOCK działka nr 200/1 GM LIPNO		
TEMAT:	DETAL KONSTRUKCJI		
PROJEKTANT:	mgr inż. arch. Jarosław Pudłński upr. UA-V-7342-5/84/92Mk		
DATA: WRZEŚNIĘ 2015	SKALA 1: 25	rys nr. 16 str. 45	BRANŻA: ARCH

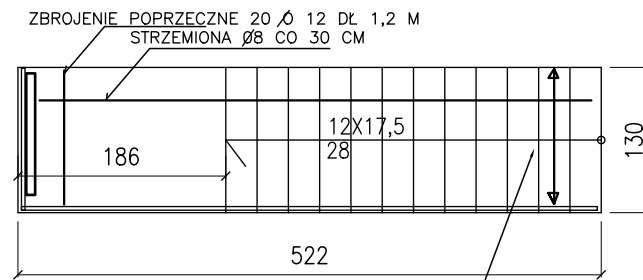
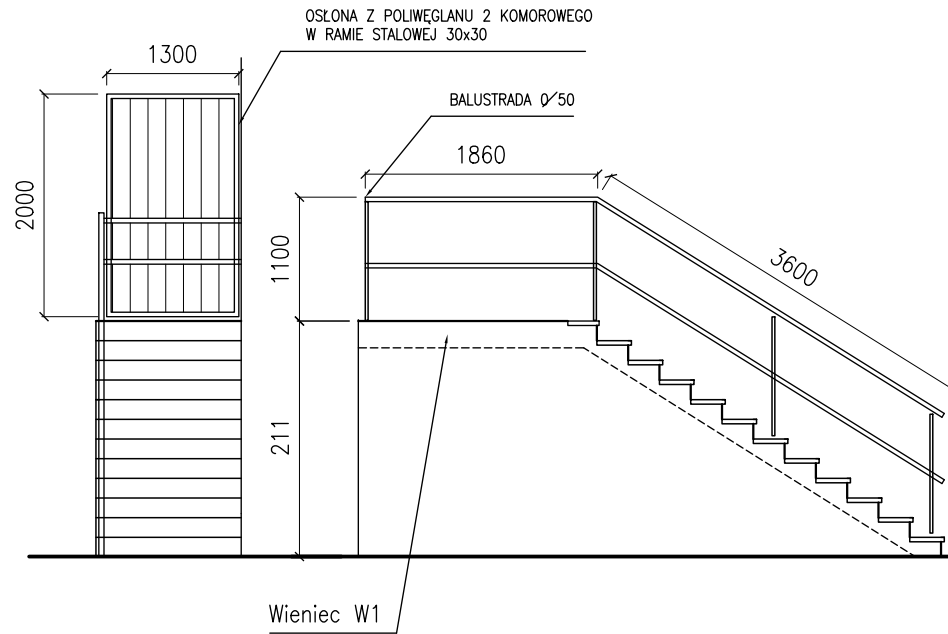

Schody zewn.  
7,8 gres antypoślizgowy

Szerokość 120 cm  
w świetle balustrady

PROJEKTOWANIE I NADZORY BUDOWLANE Marek Kubicki 87-800 Włocławek ul. Jasna 18 B/4			
INWESTOR:	GMINA LIPNO ul. Mickiewicza 29 87-600 Lipno		
OBIEKT:	ADAPTACJA ISTNIEJĄCEGO BUDYNKU KOMUNALNEGO NA BUDYNEK SOCJALNY FUNKCJI MIESZKANIOWEJ WIELORODZINNEJ.		
ADRES BUDOWY:	OBREB 0015 KŁOKOCK działka nr 200/1 GM LIPNO		
TEMAT:	DETAL KONSTRUKCJI SCHODÓW		
PROJEKTANT:	mgr inż. arch. Jarosław Pudliński upr. UA-V-7342-5/84/92Wk		
DATA: WRZEŚNIĘ 2015	SKALA 1: 50	rys nr. str. 15 44	BRANŻA: ARCH

Tynk mineralny 3 mm  
Warstwa zbrojąca  
Płyta termoizolacyjna 15 cm

Płyta termoizolacyjna 5 cm  
Narożnik z siatki

DET - A

DET - B

Taśma uszczelniająca  
Tynk mineralny 3 mm  
Warstwa zbrojąca  
Płyta termoizolacyjna 15 cm

PROJEKTOWANIE I NADZORY BUDOWLANE Marek Kubicki 87-800 Włocławek ul.Jasna 18 B/4			
INWESTOR:	GMINA LIPNO ul.Mickiewicza 29 87-600 Lipno		
OBIEKT:	ADAPTACJA ISTNIEJĄCEGO BUDYNKU KOMUNALNEGO NA BUDYNEK SOCJALNY FUNKCJI MIESZKANIOWEJ WIELORODZINNEJ		
ADRES BUDOWY:	OBREB 0015 KŁOKOCK działka nr 200/1 GM LIPNO		
TEMAT:	DETAL OCIEPLENIA		
PROJEKTANT:	mgr inż.arch.Jarosław Pudłński upr.UA-V-7342-5/84/92Wk		
DATA: WRZEŚNIEN 2015	SKALA 1: 10	rys nr. 17 str. 46	BRANŻA: ARCH

Cienkowarstwowy tynk strukturalny  
Warstwa gruntująca  
Płyta styropianowa 15 cm  
Kanał odprowadzający wilgoć  
Docieplana ściana budynku

DET - F

Listwa narożna z tworzywa z siatką, stosować  
w miejscach narażonych na uszkodzenia  
mechaniczne, powyżej stosować samą siatkę

DET - C

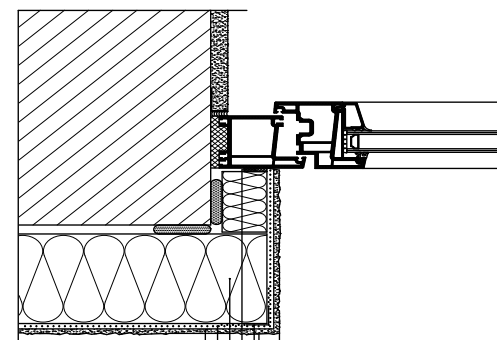

Tynk mineralny 3 mm  
Warstwa zbrojąca  
Płyta termoizolacyjna 15 cm  
Płyta termoizolacyjna 2 cm  
Narożnik z siatki  
Parapet z profilem odprowadzającym

DET - D

PROJEKTOWANIE I NADZORY BUDOWLANE Marek Kubicki 87-800 Włocławek ul.Jasna 18 B/4			
INWESTOR:	GMINA LIPNO ul.Mickiewicza 29 87-600 Lipno		
OBIEKT:	ADAPTACJA ISTNIEJĄCEGO BUDYNKU KOMUNALNEGO NA BUDYNEK SOCJALNY FUNKCJI MIESZKANIOWEJ WIELORODZINNEJ		
ADRES BUDOWY:	OBREB 0015 KŁOKOCK działka nr 200/1 GM LIPNO		
TEMAT:	DETAL OCIEPLENIA 2		
PROJEKTANT:	mgr inż.arch.Jarosław Pudłński upr.UA-V-7342-5/84/92Wk		
DATA: WRZEŚNIEN 2015	SKALA 1: 10	rys nr. 18 str. 47	BRANŻA: ARCH



# DET -E

## SZCZEGÓŁ OCIEPLENIA COKOŁU PROSTEGO

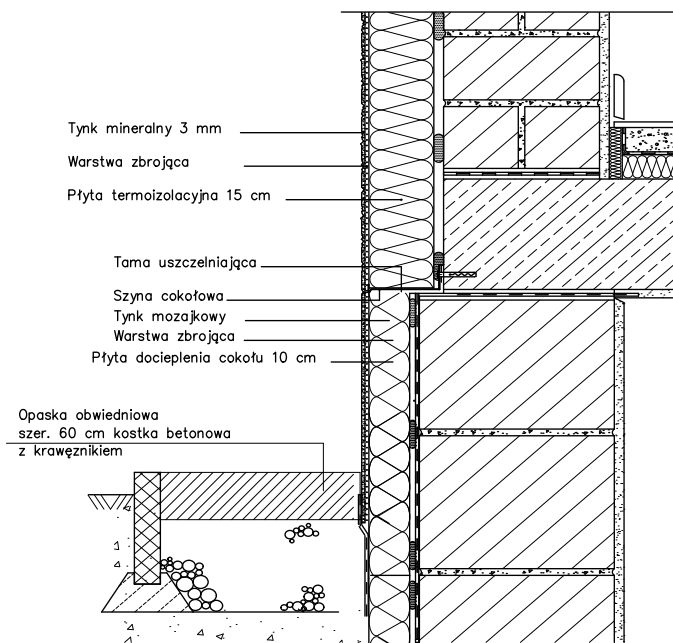

PROJEKTOWANIE I NADZORY BUDOWLANE Marek Kubicki 87-800 Włocławek ul.Jasna 18 B/4			
INWESTOR:	GMINA LIPNO ul.Mickiewicza 29 87-600 Lipno		
OBIEKT:	ADAPTACJA ISTNIEJĄCEGO BUDYNKU KOMUNALNEGO NA BUDYNEK SOCJALNY FUNKCJI MIESZKANIOWEJ WIELORODZINNEJ.		
ADRES BUDOWY:	OBREB 0015 KŁOKOCK działka nr 200/1 GM LIPNO		
TEMAT:	DETAL OCIEPLENIA 3		
PROJEKTANT:	mgr inż.arch.Jarosław Pudliński upr.UA-V-7342-5/84/92Wk		
DATA: WRZEŚNIER 2015	SKALA 1: 10	rys nr. 19 str. 48	BRANŻA: ARCH

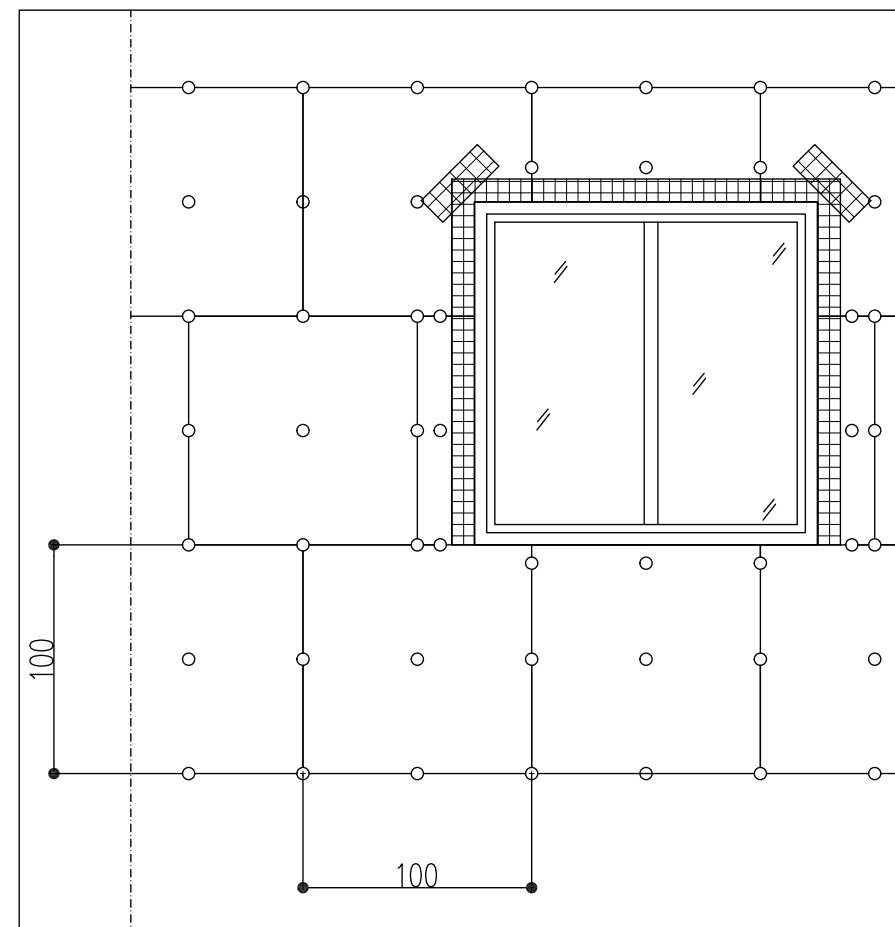

### UWAGA:

1. Złącza między płytami zabezpieczyć siatką podtynkową o szer. 10cm.
2. Ościeża drzwiowe i okienne zabezpieczyć siatką podtynkową o szer. 20cm, do wysokości 3m od poziomu posadzki narożniki zabezpieczyć listwą z siatką o wymiarach 10x10cm.
3. W każdym przypadku na siatkę położyć warstwę szpachli żywicznej.

PROJEKTOWANIE I NADZORY BUDOWLANE Marek Kubicki 87-800 Włocławek ul.Jasna 18 B/4			
INWESTOR:	GMINA LIPNO ul.Mickiewicza 29 87-600 Lipno		
OBIEKT:	ADAPTACJA ISTNIEJĄCEGO BUDYNKU KOMUNALNEGO NA BUDYNEK SOCJALNY FUNKCJI MIESZKANIOWEJ WIELORODZINNEJ.		
ADRES BUDOWY:	OBREB 0015 KŁOKOCK działka nr 200/1 GM LIPNO		
TEMAT:	DETAL OCIEPLENIA 4		
PROJEKTANT:	mgr inż.arch.Jarosław Pudliński upr.UA-V-7342-5/84/92Wk		
DATA: WRZEŚNIER 2015	SKALA 1: 20	rys nr. 20 str. 49	BRANŻA: ARCH

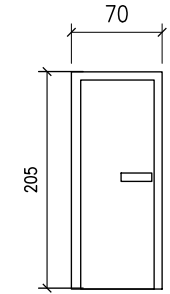
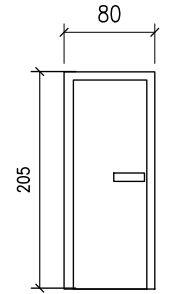
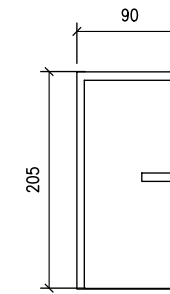
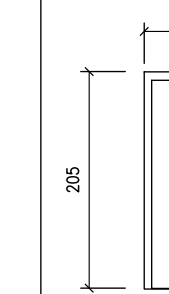
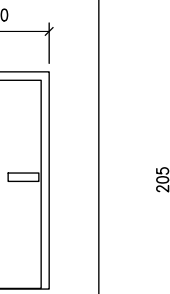
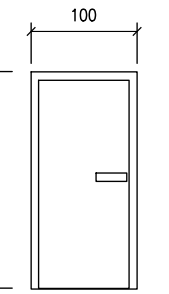
OZNACZENIE	D1	D2	D3	D4	D5	D6
SCHEMAT					 Drzwi ocieplane Szer skrzydła 90 cm w świetle ościeża	 Drzwi ocieplane Szer skrzydła 90 cm w świetle ościeża
SZEROKOŚĆ S	70	80	90	100	100	130
WYSOKOŚĆ H	205	205	205	205	205	230
ZEWN/WEWN.	WEWN.	WEWN.	WEWN.	WEWN.	ZEWN	ZEWN
KOLOR	OLCHA	OLCHA	OLCHA	OLCHA	OLCHA	OLCHA
PRZESZKLENIE						
MATERIAŁ	DREWN	DREWN	DREWN	DREWN	STAL	STAL
PRAWE/LEWE	lewe 1	lewe 1    prawe 1	lewe 7    prawe 2	prawe 2    lewe 2	prawe 3    lewe 3	lewe 1
ILOŚĆ	szt. 1	szt. 2	szt. 9	szt. 4	szt. 6	szt. 1

## ZESTAWIENIE STOLARKI DRZWIOWEJ

PROJEKTOWANIE I NADZORY BUDOWLANE Marek Kubicki 87-800 Włocławek ul.Jasna 18 B/4			
INWESTOR:	GMINA LIPNO ul.Mickiewicza 29 87-600 Lipno		
OBIEKT:	ADAPTACJA ISTNIEJĄCEGO BUDYNKU KOMUNALNEGO NA BUDYNEK SOCJALNY FUNKCJI MIESZKANIOWEJ WIELORODZINNEJ.		
ADRES BUDOWY:	OBREB 0015 KŁOKOCK działka nr 200/1 GM LIPNO		
TEMAT:	ZESTAWIENIE STOLARKI DRZWIOWEJ		
PROJEKTANT:	mgr inż.arch.Jarosław Pudlinski upr.UA-V-7342-5/84/92Wk		
DATA: WRZESIEŃ 2015	SKALA 1: 100	rys nr. 21 str. 50	BRANŻA: ARCH

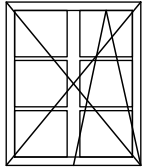
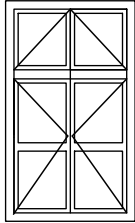
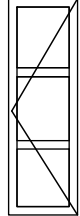
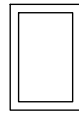
OZNACZENIE	01	02	04	03	05
SCHEMAT					
SZEROKOŚĆ S	70	125	125	60	55
WYSOKOŚĆ H	50	156	180	180	98
ZEWN./WEWN.	ZEWN.	ZEWN.	ZEWN.	ZEWN.	ZEWN.
KOLOR	BIAŁE	BIAŁE	BIAŁE	BIAŁE	BIAŁE
PRZESZKLENIE					
MATERIAŁ	PCV	PCV	PCV	PCV	drewno
PRAWE/LEWE					
ILOŚĆ	1	5	6	1	3

OKNO  
DACHOWE

### ZESTAWIENIE STOLARKI OKIENNEJ

Wymiary okien zmierzyć na budowie

PROJEKTOWANIE I NADZORY BUDOWLANE Marek Kubicki 87-800 Włocławek ul. Jasna 18 B/4			
INWESTOR:	GMINA LIPNO ul. Mickiewicza 29 87-600 Lipno		
OBIEKT:	ADAPTACJA ISTNIEJĄCEGO BUDYNKU KOMUNALNEGO NA BUDYNEK SOCJALNY FUNKCJI MIESZKANIOWEJ WIELORODZINNEJ.		
ADRES BUDOWY:	OBRĘB 0015 KŁOKOCK działka nr 200/1 GM LIPNO		
TEMAT:	ZESTAWIENIE STOLARKI OKIENNEJ		
PROJEKTANT:	mgr inż. arch. Jarosław Pudliński upr. UA-V-7342-5/84/92Wk		
DATA: WRZESIEŃ 2015	SKALA 1: 100	rys nr. 22 str. 51	BRANŻA: ARCH

Deska okapowa

Płyta OSB gr 20mm szer 20 cm / Razem 5,2 m<sup>2</sup>/

ZESTAWIENIE DRWEWNA -

1	NAZWA	wym.przek. A CM	Wym.przek.E CM	Długość L CM	Ilość w CM 3	Ilość szt	Ilość w m3
1	WYMIAN	18	7	150	18900	4	0,0756
2	JETKA	14	7	660	64680	17	1,0996
3	KROKIEW	18	7	820	103320	38	3,9262
4	KROKIEW 2	14	7	350	34300	3	0,1029
5	KROKIEW 3	14	7	200	19600	3	0,0588
6	MURŁAT	14	14	1400	274400	2	0,5488
7	PODBITKA	2	10	80	1600	280	0,4480
8	SZCZYTY	2	125	820	205000	5	1,0250
9	ŁATY	6	4	800	19200	39	0,7488
10	KONTRLATY	6	4	1400	33600	40	1,3440

RAZEM

9,3776 m3

WYKAZ STALI

NAZWA	#mm	długość m	ilość szt.	długość #6	długość #10	długość #12	długość #14	Długość #22	długość #8	długość #16
Schody	12	1,6	50			80				
strzemiono	8	4	12						48	
Ława fundamentowa F1										
prosty	12	20	4	0		0	80			
strzemiono	8	0,9	80	0					72	
Wieniec stropu										
prosty	14	10	42				420			
strzemiono	6	1,05	380	399						
Rdzenie zbrojone										
prosty	14	5	8			0	40			
prosty	14	1	48				48			
strzemiono	6	0,85	84	71,4						
Nadproże P1 i P2										
prosty	14	1,8	10			0	18			0
strzemiono	6	1,7	50	85						
Zbrojenie rozdzielcze	16	12	4							48
Zbrojenie przypodporowe	8	4	24	96						
krótkie	8	0,8	144	115,2						
Razem długość:				766,6	203,6	80	606	0	120	112
Ciężar jednostkowy				0,222	0,617	0,888	1,208	2,984	0,395	1,578
Razem KG				170,185	125,6212	71,04	732,048	0	47,4	176,736
OGÓŁEM KG:								1323,03	KG	