

# RZUT PARTERU - 1:100

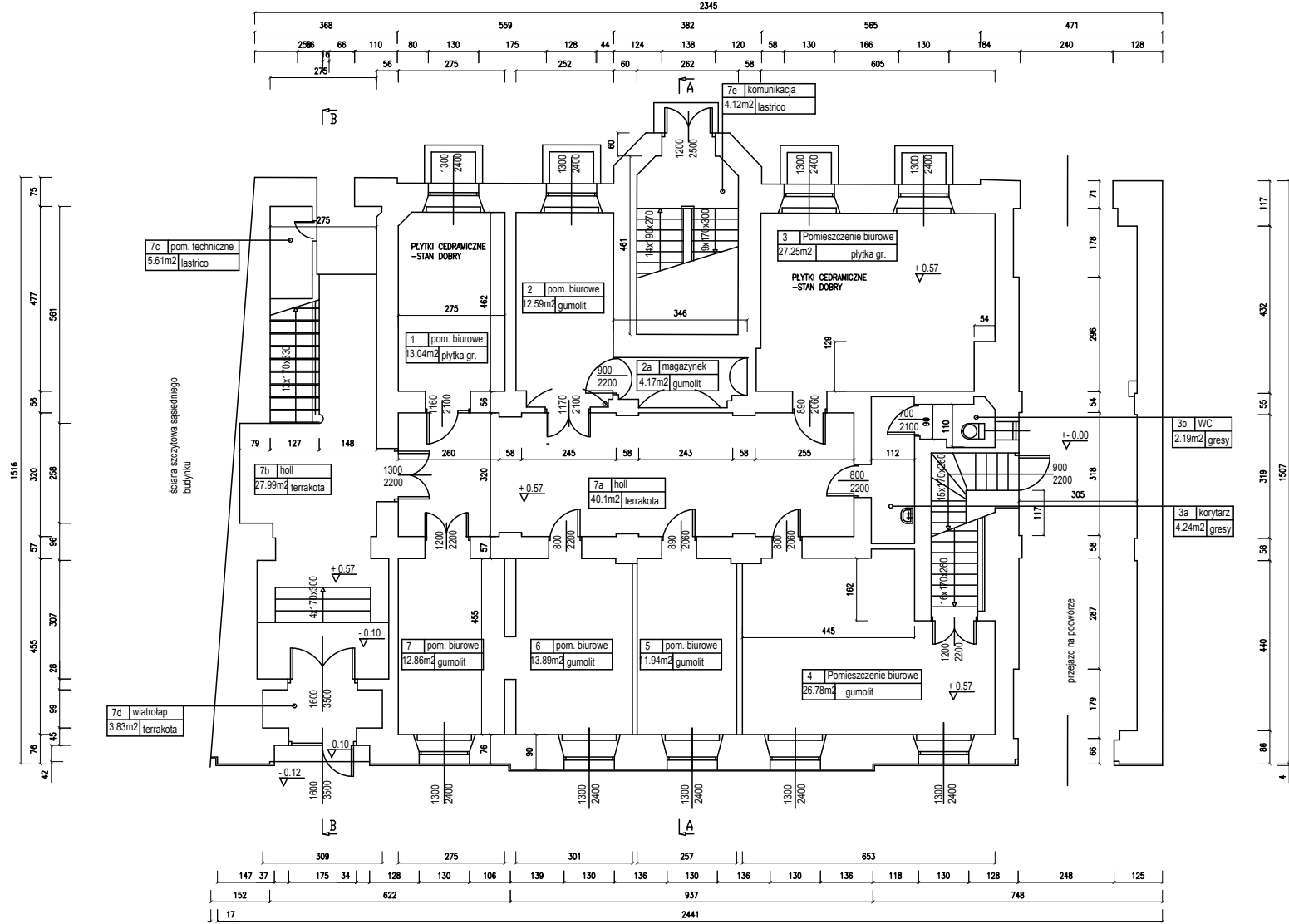

RZUT PARTERU

URZĄD GMINY LIPNO  
INWENTARYZACJA

|  |  |     |                 |
|--|--|-----|-----------------|
| PROJEKTOWANIE I NADZORY BUDOWLANE<br>Marek Kubicki 87-800 Włocławek ul. Jasna 18 B/4 |  |     |                 |
| INWESTOR:  | GMINA LIPNO, UL. MICKIEWICZA 29,<br>87-600 LIPNO   |     |                 |
| OBIEKT:  | REMONT KORYTARZA, POMIESZCZEŃ BIUROWYCH I<br>SANITARIATÓW W CZĘŚCI PARTEROWEJ BUDYNKU URZĘDU<br>GMINY W LIPNIE |     |                 |
| ADRES BUDOWY:  | GMINA LIPNO, UL. MICKIEWICZA 29,<br>87-600 LIPNO   |     |                 |
| TEMAT:   | <b>RZUT PARTERU –INWENT.</b>   |     |                 |
| PROJEKTANT:  | Marek Kubicki<br>upr. spec. architektonicznej konstr. –<br>inżynierskiej upr. 844/74/Bg                        |     |                 |
| DATA:<br>CZERWIEC 2016   | SKALA 1:100<br>RYS nr 1  | str | BRANŻA:<br>ARCH |

# RZUT W POZIOMIE +2.73 m - MIESZKANIE NAD PRZEJAZDEM - 1:100

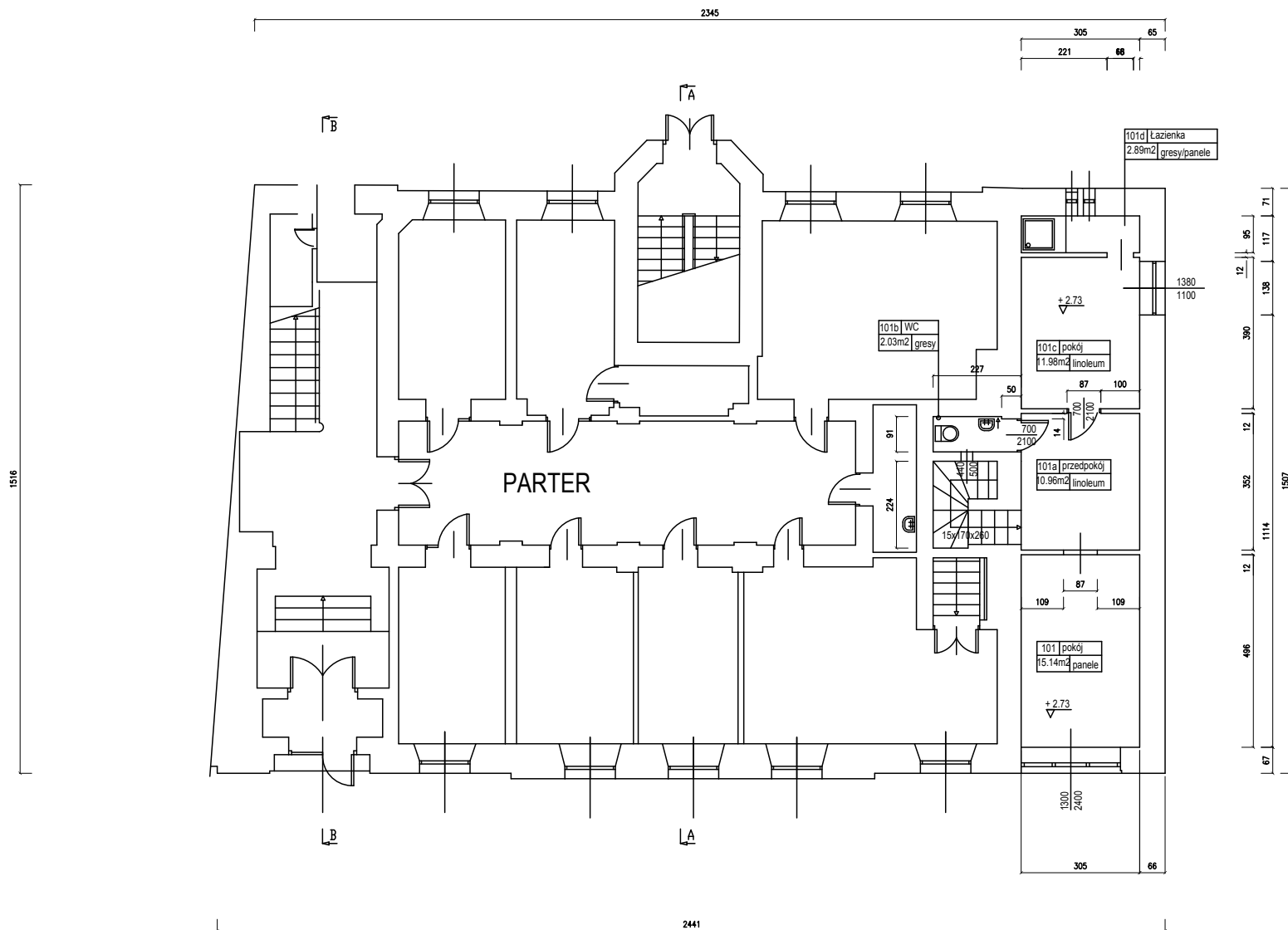

RZUT W POZIOMIE +2.73 m MIESZKANIE NAD PRZEJAZDEM

## INWENTARYZACJA

- Uwaga:
- 92.82 m npm - przybliżony poziom porównawczy 0.00.
  - Podane wymiary pochodzą z pomiarów inwentaryzacyjnych.

|  |  |     |                 |
|--|--|-----|-----------------|
| PROJEKTOWANIE I NADZORY BUDOWLANE              |  |     |                 |
| Marek Kubicki 87-800 Włocławek ul.Jasna 18 B/4 |  |     |                 |
| INWESTOR:                                      | GMINA LIPNO, UL. MICKIEWICZA 29, 87-600 LIPNO  |     |                 |
| OBIEKT:  | REMONT KORYTARZA, POMIESZCZEŃ BIUROWYCH I SANITARIATÓW W CZĘŚCI PARTEROWEJ BUDYNKU URZĘDU GMINY W LIPNIE |     |                 |
| ADRES BUDOWY:                                  | GMINA LIPNO, UL. MICKIEWICZA 29, 87-600 LIPNO  |     |                 |
| TEMAT:   | <b>RZUT PIĘTRA 1 –INWENT.</b>  |     |                 |
| PROJEKTANT:                                    | Marek Kubicki<br>upr. specj. architektonicznej komatr.-<br>inżynier/moj upr.844/74/Sg                    |     |                 |
| DATA:<br>CZERWIEC 2016                         | SKALA 1:100<br>RS nr 2   | str | BRANŻA:<br>ARCH |

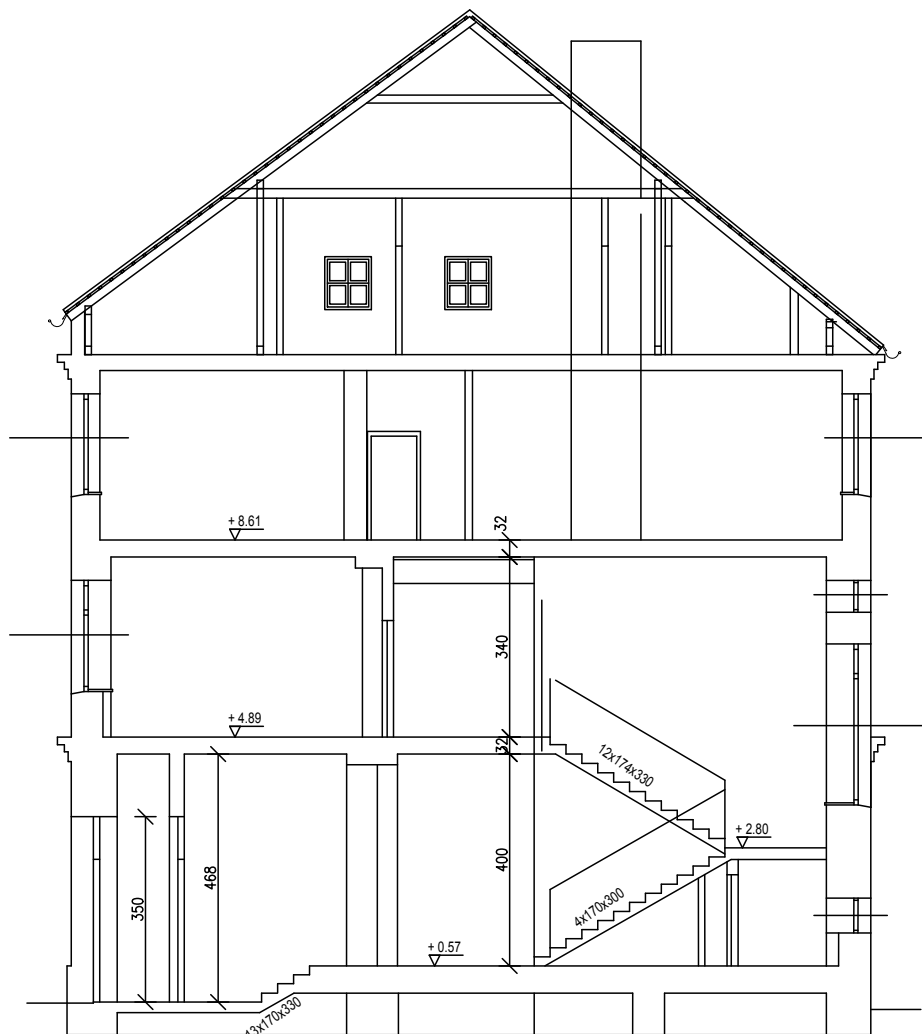

INWENTARYZACJA

|  |  |     |                 |
|--|--|-----|-----------------|
| PROJEKTOWANIE I NADZORY BUDOWLANE              |  |     |                 |
| Marek Kubicki 87-800 Włocławek ul.Jasna 18 B/4 |  |     |                 |
| INWESTOR:                                      | GMINA LIPNO, UL. MICKIEWICZA 29,<br>87-600 LIPNO   |     |                 |
| OBIEKT:  | REMONT KORYTARZA, POMIESZCZEN BIUROWYCH I<br>SANITARIATÓW W CZĘŚCI PARTEROWEJ BUDYNKU URZĘDU<br>GMINY W LIPNIE |     |                 |
| ADRES BUDOWY:                                  | GMINA LIPNO, UL. MICKIEWICZA 29,<br>87-600 LIPNO   |     |                 |
| TEMAT:   | <b>PRZEKRÓJ- INWENT.</b>   |     |                 |
| PROJEKTANT:                                    | Marek Kubicki<br>upr. specj.architektonicznej konstr.-<br>-inżynierskiej upr.844/74/Bg                         |     |                 |
| DATA:<br>CZERWIEC 2016                         | SKALA 1:100<br>RYS nr <b>3</b>   | str | BRANŻA:<br>ARCH |

# RZUT PARTERU - 1:100

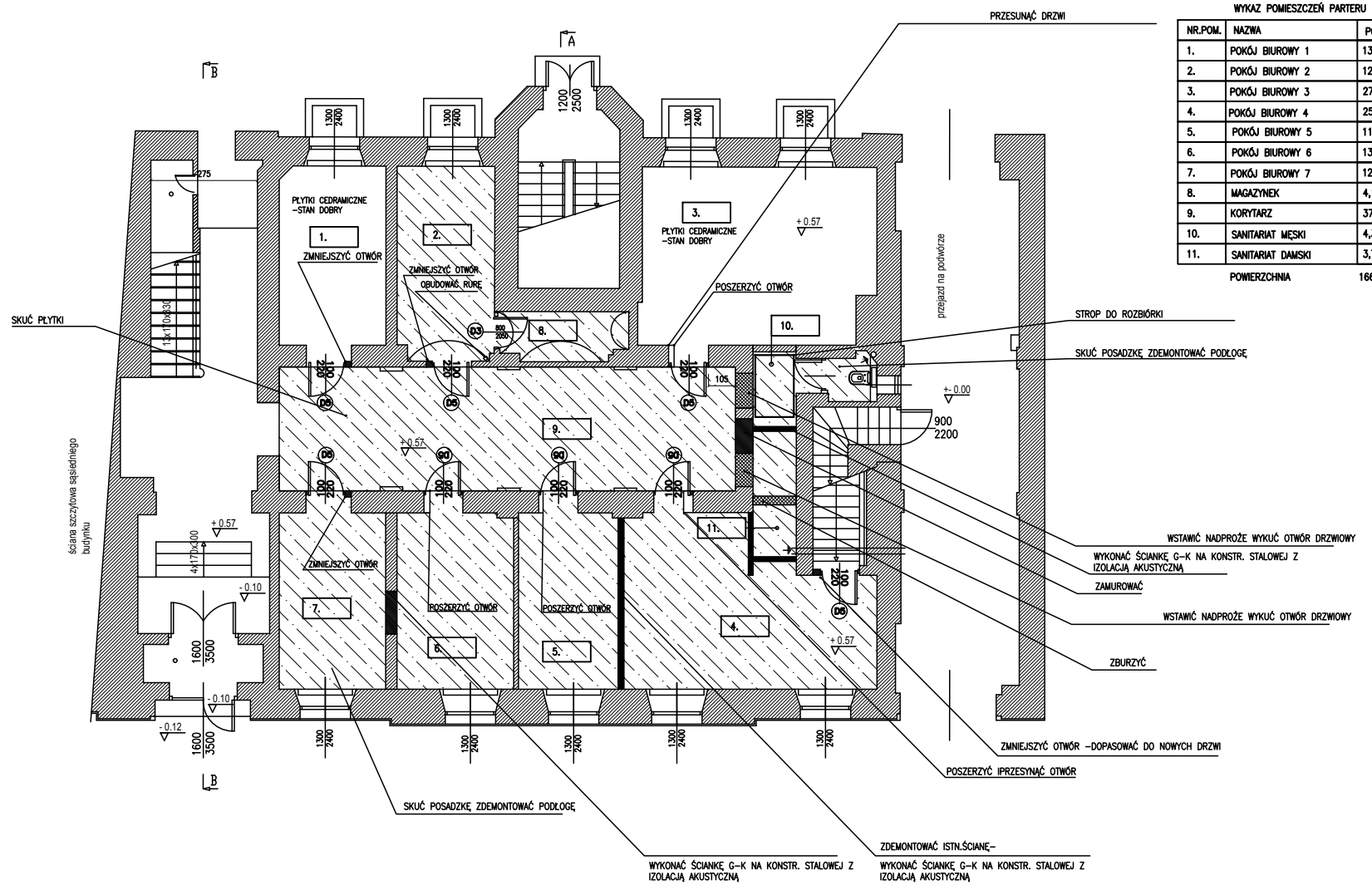

| WYKAZ POMIESZCZEŃ PARTERU |                   |           |
|---------------------------|-------------------|-----------|
| NR.POM.                   | NAZWA             | POW./M2   |
| 1.                        | POKÓJ BIUROWY 1   | 13,04 M2  |
| 2.                        | POKÓJ BIUROWY 2   | 12,59 M2  |
| 3.                        | POKÓJ BIUROWY 3   | 27,25 M2  |
| 4.                        | POKÓJ BIUROWY 4   | 25,28 M2  |
| 5.                        | POKÓJ BIUROWY 5   | 11,94 M2  |
| 6.                        | POKÓJ BIUROWY 6   | 13,89 M2  |
| 7.                        | POKÓJ BIUROWY 7   | 12,86 M2  |
| 8.                        | MAGAZYNEK         | 4,17 M2   |
| 9.                        | KORYTARZ          | 37,1 M2   |
| 10.                       | SANITARIAT MĘSKI  | 4,3 M2    |
| 11.                       | SANITARIAT DAMSKI | 3,7 M2    |
| POWIERZCHNIA              |                   | 166,12 M2 |

RZUT PARTERU

URZĄD GMINY LIPNO

| PROJEKTOWANIE I NADZORY BUDOWLANE              |  |     |         |
|--|--|-----|---------|
| Marek Kubicki 87-800 Włocławek ul.Jasna 18 B/4 |  |     |         |
| INWESTOR:                                      | GMINA LIPNO, UL. MICKIEWICZA 29, 87-600 LIPNO  |     |         |
| OBIEKT:  | REMONT KORYTARZA, POMIESZCZEŃ BIUROWYCH I SANITARIATÓW W CZĘŚCI PARTEROWEJ BUDYNKU URZĘDU GMINY W LIPNIE |     |         |
| ADRES BUDOWY:                                  | GMINA LIPNO, UL. MICKIEWICZA 29, 87-600 LIPNO  |     |         |
| TEMAT:   | <b>PROJEKT WNĘTRZA PARTERU</b><br><b>RZUT - WYKAZ PRAC</b>   |     |         |
| PROJEKTANT:                                    | Marek Kubicki<br>upr. specjal. architektonicznej kontr. -<br>-Inżynier/Inż. upr.844/74/Bg                |     |         |
| DATA:  | SKALA 1:100  | str | BRANŻA: |
| CZERWIEC 2016                                  | RYS nr 5   |     | ARCH    |

# RZUT PARTERU - 1:100

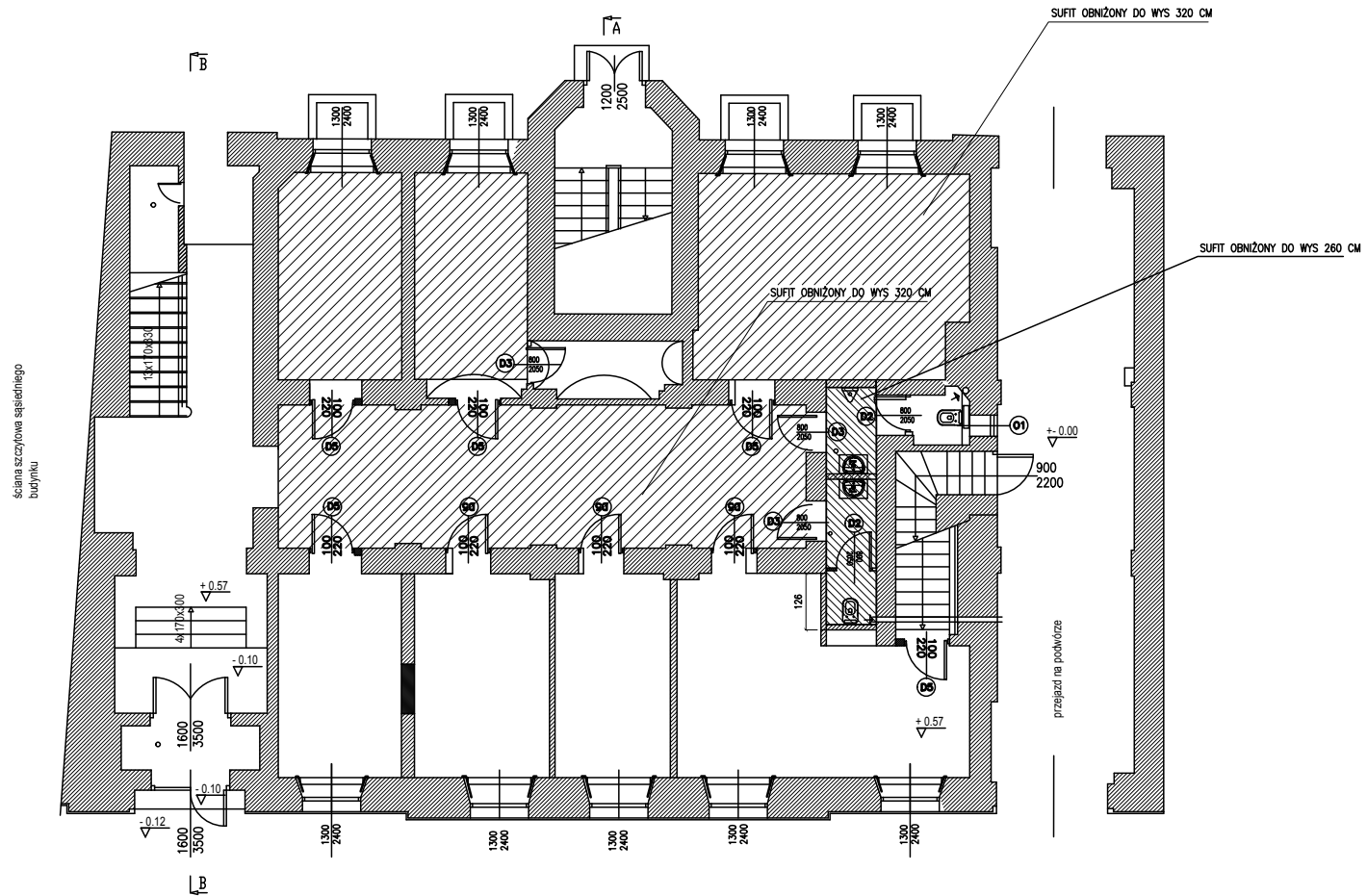

SUFIT OBNIŻONY  
 OŚWIETLENIE - PANELE LED  
 RZUT PARTERU



## URZĄD GMINY LIPNO

|  |  |     |                 |
|--|--|-----|-----------------|
| PROJEKTOWANIE I NADZORY BUDOWLANE<br>Marek Kubicki 87-800 Włocławek ul. Jasna 18 B/4 |  |     |                 |
| INWESTOR:  | GMINA LIPNO, UL. MICKIEWICZA 29, 87-800 LIPNO  |     |                 |
| OBIEKT:  | REMONT KORYTARZA, POMIESZCZEŃ BIUROWYCH I SANITARIATÓW W CZĘŚCI PARTEROWEJ BUDYNKU URZĘDU GMINY W LIPNIE |     |                 |
| ADRES BUDOWY:  | GMINA LIPNO, UL. MICKIEWICZA 29, 87-800 LIPNO  |     |                 |
| TEMAT:   | <b>PROJEKT WNĘTRZA PARTERU<br/>SUFIT OBNIŻONY</b>  |     |                 |
| PROJEKTANT:  | Marek Kubicki<br>upr. specj. architektonicznej kognatr.-<br>inżynierskiej upr. 544/74/89                 |     |                 |
| DATA:<br>CZERWIEC 2016   | SKALA 1:100<br>RYS nr 6  | str | BRANŻA:<br>ARCH |

# RZUT PARTERU - 1:100

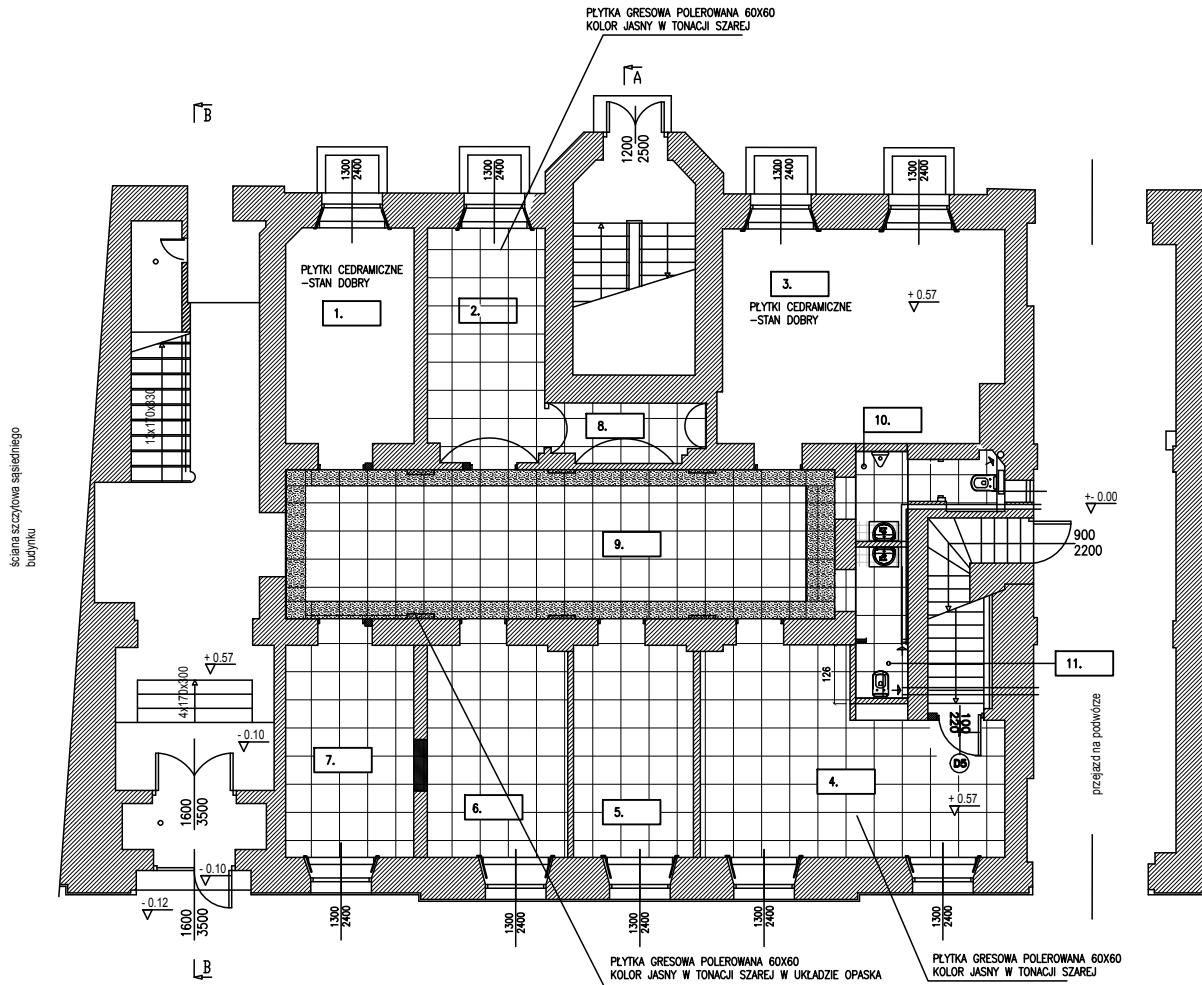

| WYKAZ POMIESZCZEŃ PARTERU |                   |           |
|---------------------------|-------------------|-----------|
| NR.POM.                   | NAZWA             | POW/M2    |
| 1.                        | POKÓJ BIUROWY 1   | 13,04 M2  |
| 2.                        | POKÓJ BIUROWY 2   | 12,59 M2  |
| 3.                        | POKÓJ BIUROWY 3   | 27,25 M2  |
| 4.                        | POKÓJ BIUROWY 4   | 25,28 M2  |
| 5.                        | POKÓJ BIUROWY 5   | 11,94 M2  |
| 6.                        | POKÓJ BIUROWY 6   | 13,89 M2  |
| 7.                        | POKÓJ BIUROWY 7   | 12,86 M2  |
| 8.                        | MAGAZYNEK         | 4,17 M2   |
| 9.                        | KORYTARZ          | 37,1 M2   |
| 10.                       | SANITARIAT MĘSKI  | 4,3 M2    |
| 11.                       | SANITARIAT DAMSKI | 3,7 M2    |
| POWIERZCHNIA              |                   | 166,12 M2 |

RZUT PARTERU

## URZĄD GMINY LIPNO

PLYTKI NOWA GALA  
 QUARZITE 60X60 CM QZ 01 /JASNE/  
 QUARZITE 60X60 CM QZ 13 /SZARE/

|   |  |     |                 |
|---|--|-----|-----------------|
| PROJEKTOWANIE I NADZORY BUDOWLANE<br>Marek Kubicki 87-800 Włocławek ul.Jasna 18 B/4 |  |     |                 |
| INWESTOR:   | GMINA LIPNO, UL. MICKIEWICZA 29, 87-600 LIPNO  |     |                 |
| OBIEKT:   | REMONT KORYTARZA, POMIESZCZEŃ BIUROWYCH I SANITARIATÓW W CZĘŚCI PARTEROWEJ BUDYNKU URZĘDU GMINY W LIPNIE |     |                 |
| ADRES BUDOWY:   | GMINA LIPNO, UL. MICKIEWICZA 29, 87-600 LIPNO  |     |                 |
| TEMAT:  | <b>PROJEKT WNEŹRZA PARTERU RZUT POSADZKI</b>   |     |                 |
| PROJEKTANT:   | Marek Kubicki<br>upr. specj. architektonicznej konstr. -<br>inżynierskiej upr. 844/74/Bg                 |     |                 |
| DATA:<br>CZERWIEC 2016  | SKALA 1:100<br>RYS nr 7  | str | BRANŻA:<br>ARCH |

**SANITARIAT 2 /mężczyźni/ 4,3 m<sup>2</sup>**

Wentylator włączany z oświetleniem  
z wyłącznikiem czsowym  
wylączany 2 min po wylączeniu ośw.

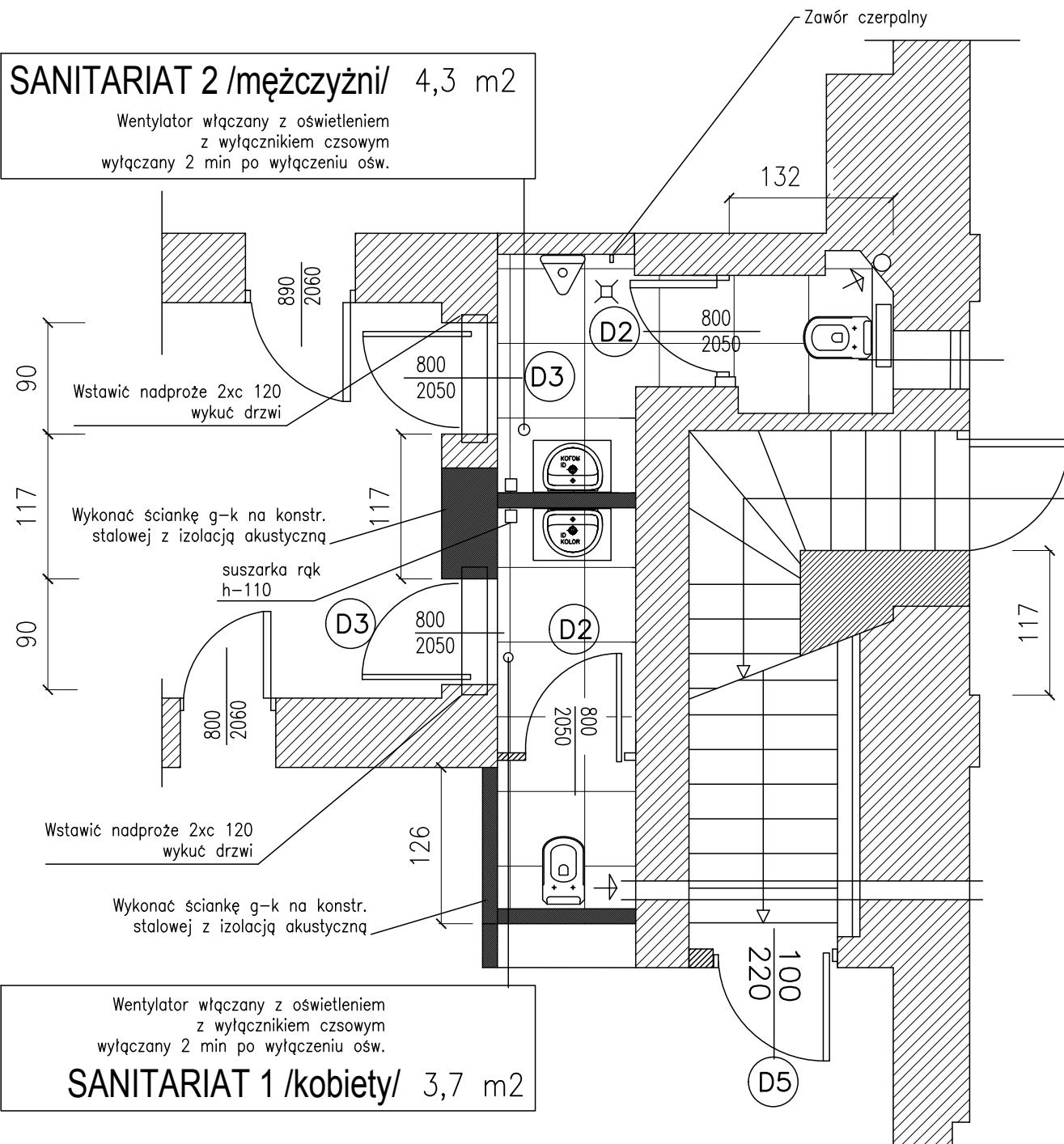

90  
Wstawić nadproże 2xc 120  
wykuć drzwi

117  
Wykonać ściankę g-k na konstr.  
stalowej z izolacją akustyczną

90  
suszarka rąk  
h-110

800  
2060  
Wstawić nadproże 2xc 120  
wykuć drzwi

126  
Wykonać ściankę g-k na konstr.  
stalowej z izolacją akustyczną

**SANITARIAT 1 /kobiety/ 3,7 m<sup>2</sup>**

Wentylator włączany z oświetleniem  
z wyłącznikiem czsowym  
wylączany 2 min po wylączeniu ośw.

**URZĄD GMINY LIPNO**

**RZUT PARTERU**

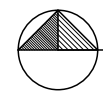

|  |  |     |                 |
|--|--|-----|-----------------|
| PROJEKTOWANIE I NADZORY BUDOWLANE<br>Marek Kubicki 87-800 Włocławek ul. Jasna 18 B/4 |  |     |                 |
| INWESTOR:  | GMINA LIPNO, UL. MICKIEWICZA 29,<br>87-600 LIPNO   |     |                 |
| OBIEKT:  | REMONT KORYTARZA, POMIESZCZEŃ BIUROWYCH I<br>SANITARIATÓW W CZĘŚCI PARTEROWEJ BUDYNKU URZĘDU<br>GMINY W LIPNIE |     |                 |
| ADRES BUDOWY:  | GMINA LIPNO, UL. MICKIEWICZA 29,<br>87-600 LIPNO   |     |                 |
| TEMAT:   | <b>ŁAZIENKI</b>  |     |                 |
| PROJEKTANT:  | Marek Kubicki<br>upr. specj. architektonicznej, konstr. -<br>inżynierskiej upr. 844/14/Bg                      |     |                 |
| DATA:<br>CZERWIEC 2016   | SKALA 1:100<br>RYS nr 8  | str | BRANŻA:<br>ARCH |

# URZĄD GMINY LIPNO

## RZUT PARTERU

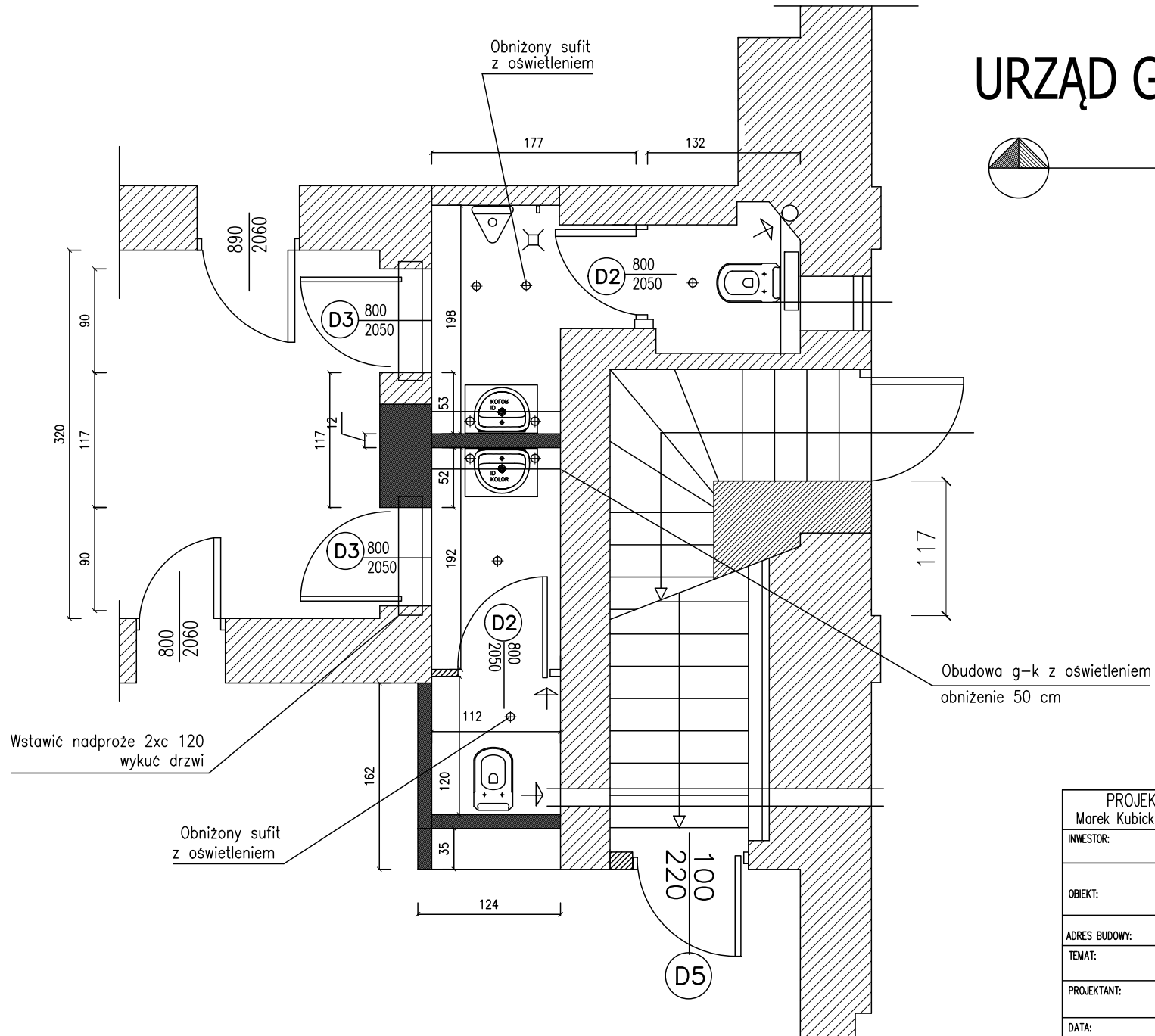

| PROJEKTOWANIE I NADZORY BUDOWLANE               |   |     |                 |
|---|---|-----|-----------------|
| Marek Kubicki 87-800 Włocławek ul. Jasna 18 B/4 |   |     |                 |
| INWESTOR:                                       | GMINA LIPNO, UL. MICKIEWICZA 29, 87-600 LIPNO   |     |                 |
| OBIEKT:   | REMONT KORYTARZA, POMIESZCZEŃ BIUROWYCH I SANITARIATÓW W CZĘŚCI PARTEROWEJ BUDYNKU URZĘDU GMINY W LIPNO |     |                 |
| ADRES BUDOWY:                                   | GMINA LIPNO, UL. MICKIEWICZA 29, 87-600 LIPNO   |     |                 |
| TEMAT:  | <b>ŁAZIENKI</b>   |     |                 |
| PROJEKTANT:                                     | Marek Kubicki<br>upr. specj. architektonicznej, konstr. -<br>-inżynierskiej upr. 844/74/Bg              |     |                 |
| DATA:<br>CZERWIEC 2016                          | SKALA 1:100<br>RYS nr 9   | str | BRANŻA:<br>ARCH |



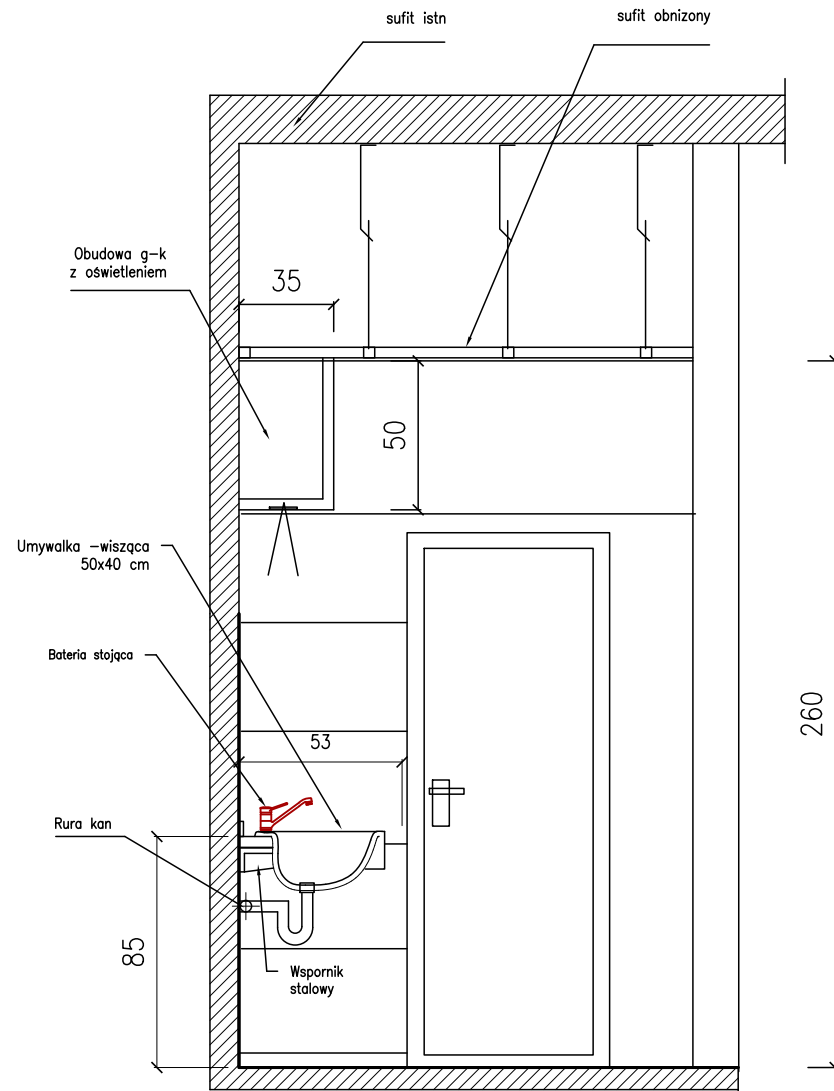

OŚWIETLENIE NAD  
LUSTRAMI W  
SANITARIATACH 1 I 2

**SANITARIAT /kobiety/  
SANITARIAT /mężczyźni/**

|   |  |     |                 |
|---|--|-----|-----------------|
| PROJEKTOWANIE I NADZORY BUDOWLANE<br>Marek Kubicki 87-800 Włocławek ul.Jasna 18 B/4 |  |     |                 |
| INWESTOR:   | GMINA LIPNO, UL. MICKIEWICZA 29,<br>87-600 LIPNO   |     |                 |
| OBIEKT:   | REMONT KORYTARZA, POMIESZCZEŃ BIUROWYCH I<br>SANITARIATÓW W CZĘŚCI PARTEROWEJ BUDYNKU URZĘDU<br>GMINY W LIPNIE |     |                 |
| ADRES BUDOWY:   | GMINA LIPNO, UL. MICKIEWICZA 29,<br>87-600 LIPNO   |     |                 |
| TEMAT:  | <b>PROJEKT WNETRZA PIETRA 1<br/>ŁAZIENKI -PRZEKRÓJ</b>   |     |                 |
| PROJEKTANT:   | Marek Kubicki<br>upr. specj.architektonicznej, konstr.-<br>-inżynierskiej upr.344/74/Bg                        |     |                 |
| DATA:<br>CZERWIEC 2016  | SKALA 1:100<br>RYS nr 10   | str | BRANŻA:<br>ARCH |

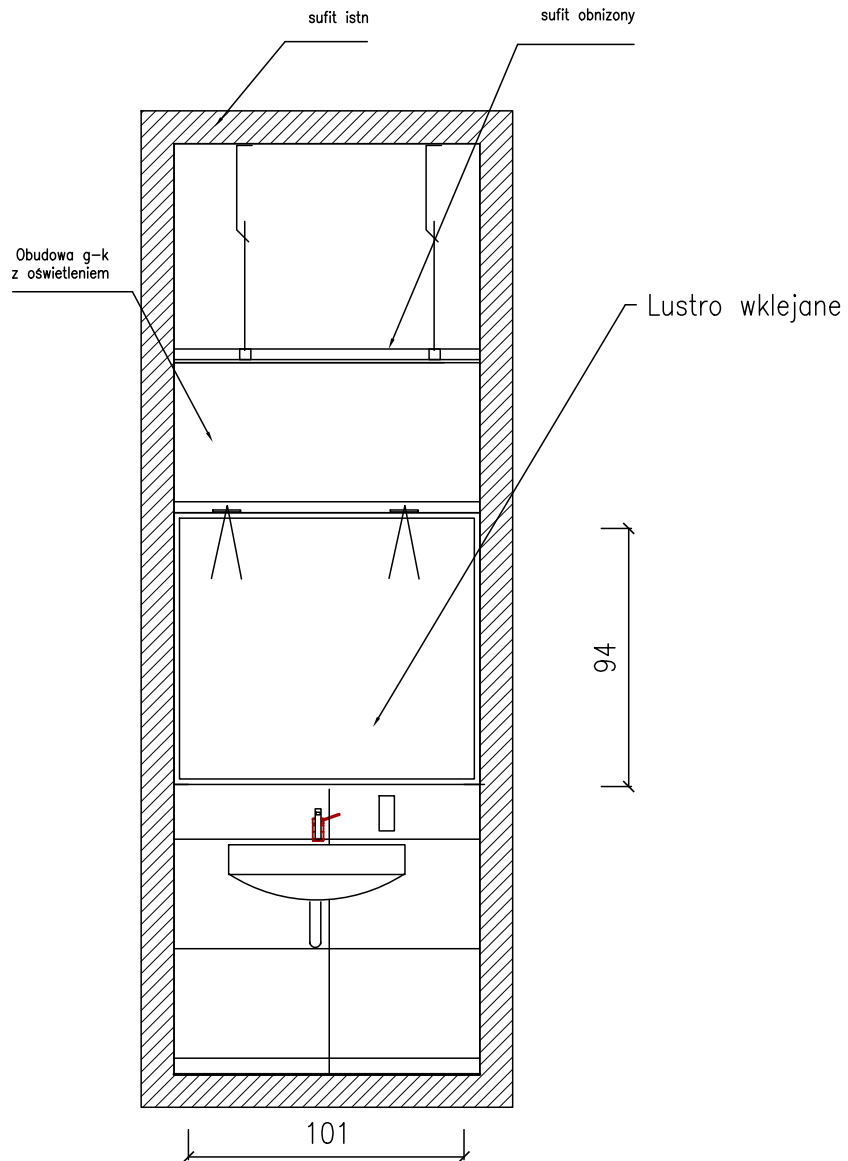

OŚWIETLENIE NAD  
LUSTRAMI W  
SANITARIATACH 1 I 2

**SANITARIAT /kobiety/  
SANITARIAT /mężczyźni/**

|   |  |     |                 |
|---|--|-----|-----------------|
| PROJEKTOWANIE I NADZORY BUDOWLANE<br>Marek Kubicki 87-800 Włocławek ul.Jasna 18 B/4 |  |     |                 |
| INWESTOR:   | GMINA LIPNO, UL. MICKIEWICZA 29,<br>87-600 LIPNO   |     |                 |
| OBIEKT:   | REMONT KORYTARZA, POMIESZCZEŃ BIUROWYCH I<br>SANITARIATÓW W CZĘŚCI PARTEROWEJ BUDYNKU URZĘDU<br>GMINY W LIPNIE |     |                 |
| ADRES BUDOWY:   | GMINA LIPNO, UL. MICKIEWICZA 29,<br>87-600 LIPNO   |     |                 |
| TEMAT:  | <b>PROJEKT WNETRZA PIETRA 1<br/>ŁAZIENKI –PRZEKRÓJ</b>   |     |                 |
| PROJEKTANT:   | Marek Kubicki<br>upr. specj. architektonicznej konstr.-<br>inżynierskiej upr.844/74/Bg                         |     |                 |
| DATA:<br>CZERWIEC 2016  | SKALA 1: 100<br>RYS nr <b>11</b>   | str | BRANŻA:<br>ARCH |

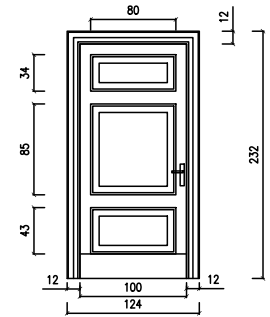
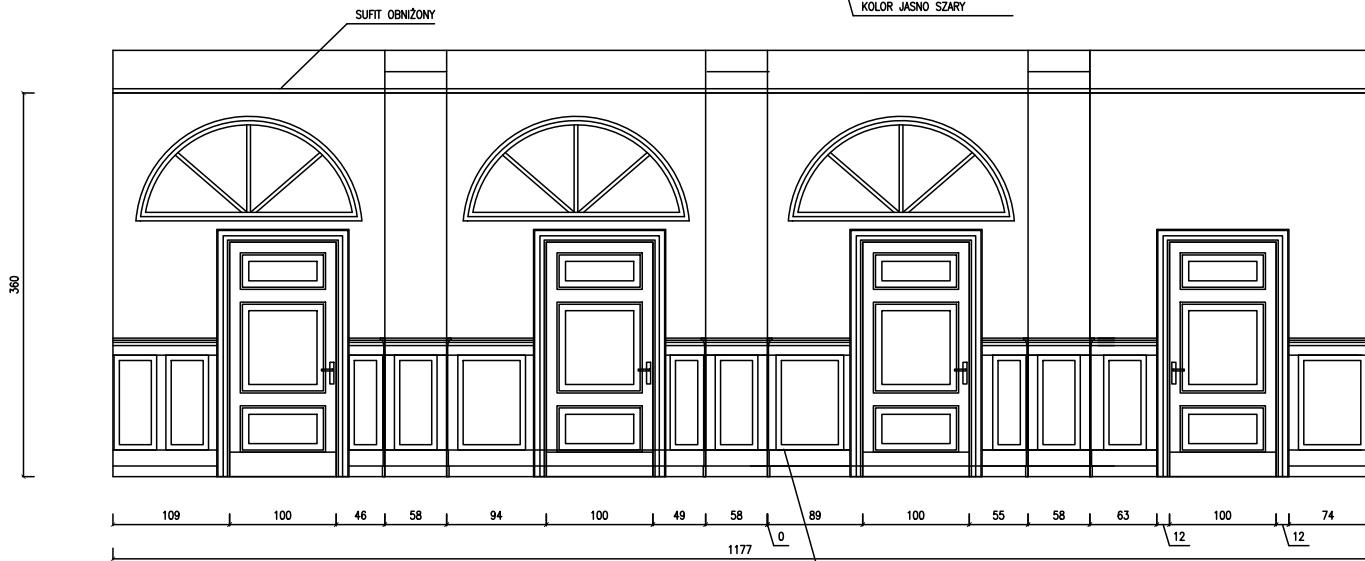
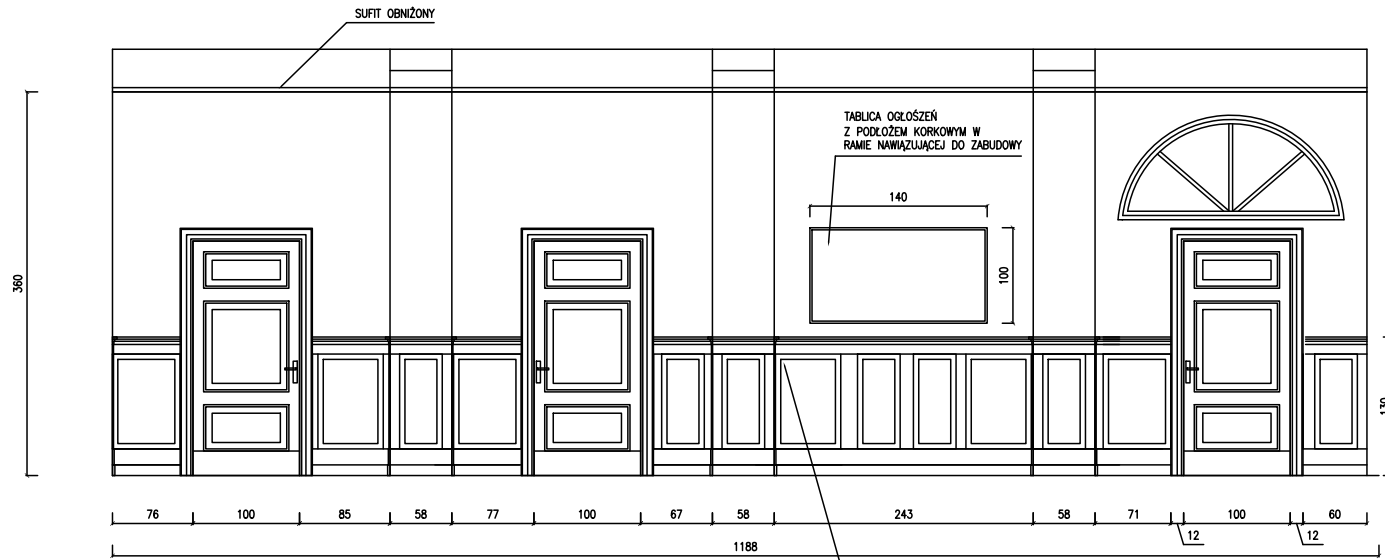

OSŁONA PANELOWA DREWNIANA  
KOLOR JASNO SZARY

|  |  |     |                 |
|--|--|-----|-----------------|
| PROJEKTOWANIE I NADZORY BUDOWLANE<br>Marek Kubicki 87-800 Włocławek ul. Jasna 18 B/4 |  |     |                 |
| INWESTOR:  | GMINA LIPNO, UL. MICKIEWICZA 29,<br>87-600 LIPNO   |     |                 |
| OBIEKT:  | REMONT KORYTARZA, POMIESZCZEŃ BIUROWYCH I<br>SANITARIATÓW W CZĘŚCI PARTEROWEJ BUDYNKU URZĘDU<br>GMINY W LIPNIE |     |                 |
| ADRES BUDOWY:  | GMINA LIPNO, UL. MICKIEWICZA 29,<br>87-600 LIPNO   |     |                 |
| TEMAT:   | <b>HOL PARTERU – WIDOKI ŚCIAN</b>  |     |                 |
| PROJEKTANT:  | Marek Kubicki<br>upr. specj. architektonicznej kontr. –<br>–inżynierskiej upr. 844/74/Bg                       |     |                 |
| DATA:<br>CZERWIEC 2016   | SKALA 1: 100<br>RYS nr 12  | str | BRANŻA:<br>ARCH |

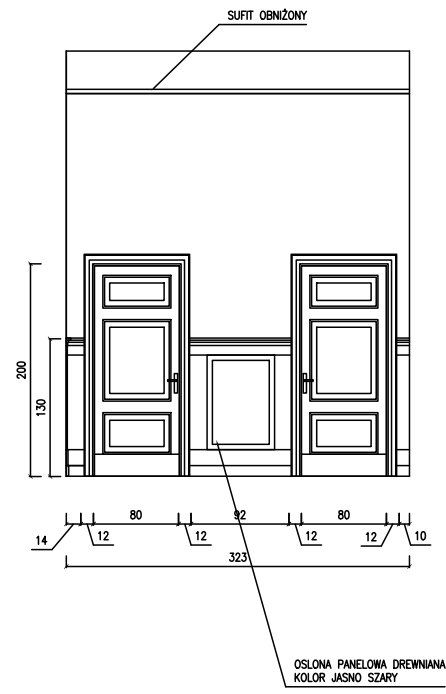
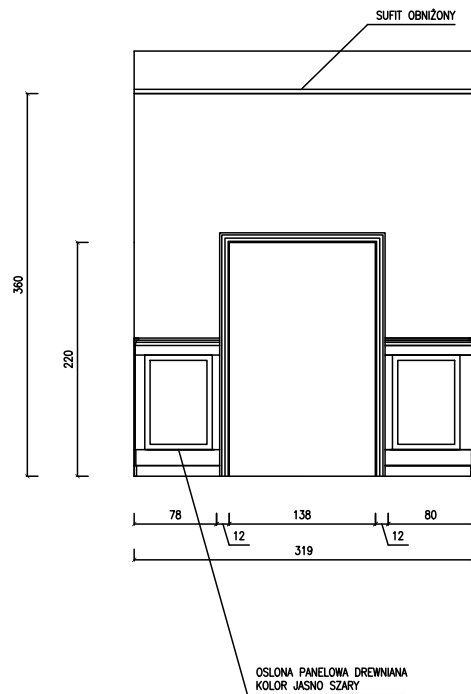

|   |  |     |                 |
|---|--|-----|-----------------|
| <b>PROJEKTOWANIE I NADZORY BUDOWLANE</b><br>Marek Kubicki 87-800 Włocławek ul. Jasna 18 B/4 |  |     |                 |
| INWESTOR:   | GMINA LIPNO, UL. MICKIEWICZA 29,<br>87-600 LIPNO   |     |                 |
| OBIEKT:   | REMONT KORYTARZA, POMIESZCZEŃ BIUROWYCH I<br>SANITARIATÓW W CZĘŚCI PARTEROWEJ BUDYNKU URZĘDU<br>GMINY W LIPNIE |     |                 |
| ADRES BUDOWY:   | GMINA LIPNO, UL. MICKIEWICZA 29,<br>87-600 LIPNO   |     |                 |
| TEMAT:  | <b>HOL PARTERU – WIDOKI ŚCIAN</b>  |     |                 |
| PROJEKTANT:   | Marek Kubicki<br>upr. specj. architektonicznej konstr. –<br>inżynierskiej upr. 544/74/Bg                       |     |                 |
| DATA:<br>CZERWIEC 2016  | SKALA 1: 100<br>RYS nr 13  | str | BRANŻA:<br>ARCH |

DRZWI D1

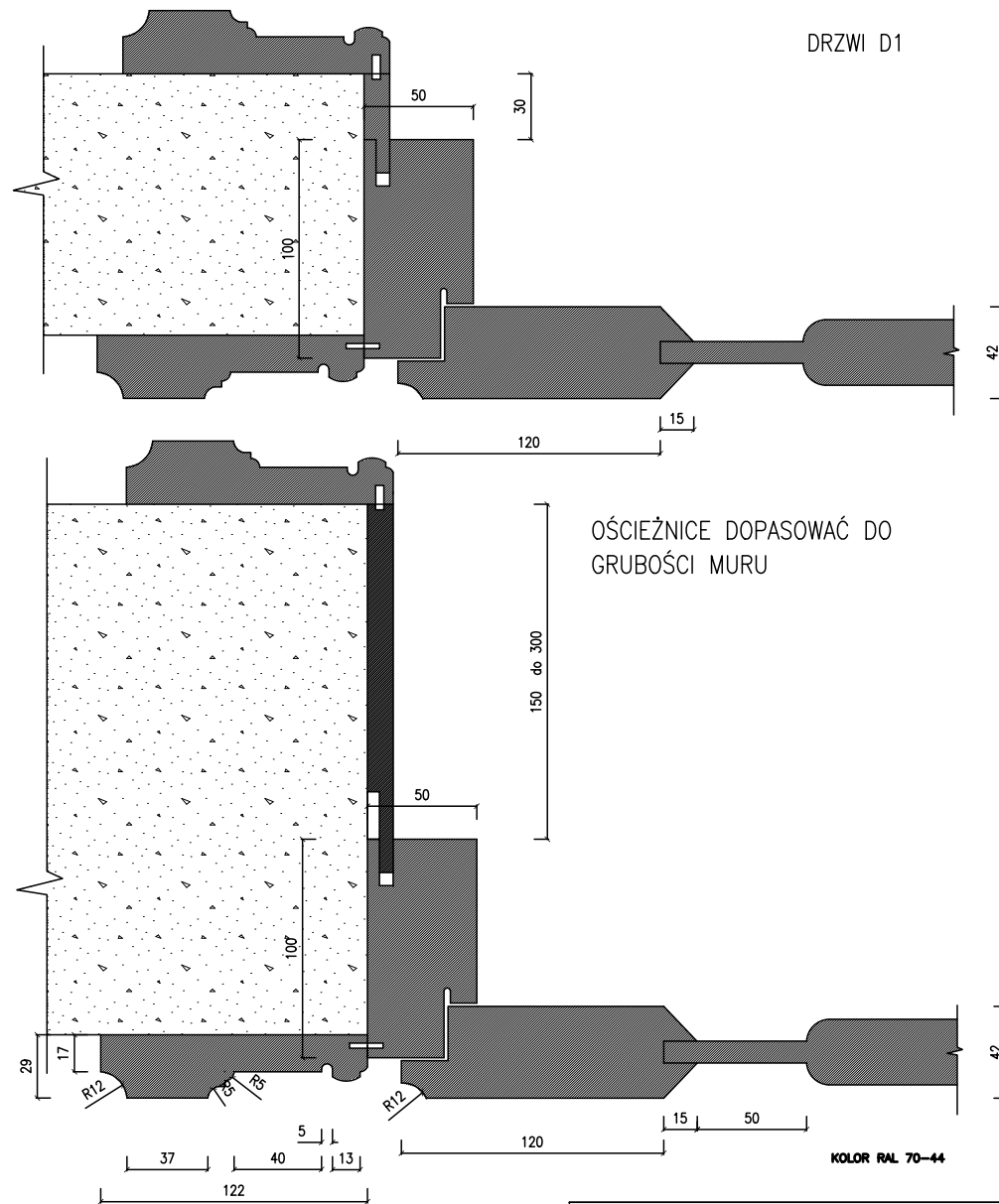

|   |  |     |                 |
|---|--|-----|-----------------|
| PROJEKTOWANIE I NADZORY BUDOWLANE<br>Marek Kubicki 87-800 Włocławek ul.Jasna 18 B/4 |  |     |                 |
| INWESTOR:   | GMINA LIPNO, UL. MICKIEWICZA 29,<br>87-600 LIPNO   |     |                 |
| OBIEKT:   | REMONT KORYTARZA, POMIESZCZEŃ BIUROWYCH I<br>SANITARIATÓW W CZĘŚCI PARTEROWEJ BUDYNKU URZĘDU<br>GMINY W LIPNIE |     |                 |
| ADRES BUDOWY:   | GMINA LIPNO, UL. MICKIEWICZA 29,<br>87-600 LIPNO   |     |                 |
| TEMAT:  | <b>PROJEKT WĘTRZA PIĘTRA 1</b><br><b>DETAL DRZWI</b>   |     |                 |
| PROJEKTANT:   | Marek Kubicki<br>upr. specj.architektonicznej konstr.-<br>-inżynierskiej upr.844/74/Bg                         |     |                 |
| DATA:<br>CZERWIEC 2016  | SKALA 1:100<br>RIS nr <b>14</b>  | str | BRANŻA:<br>ARCH |

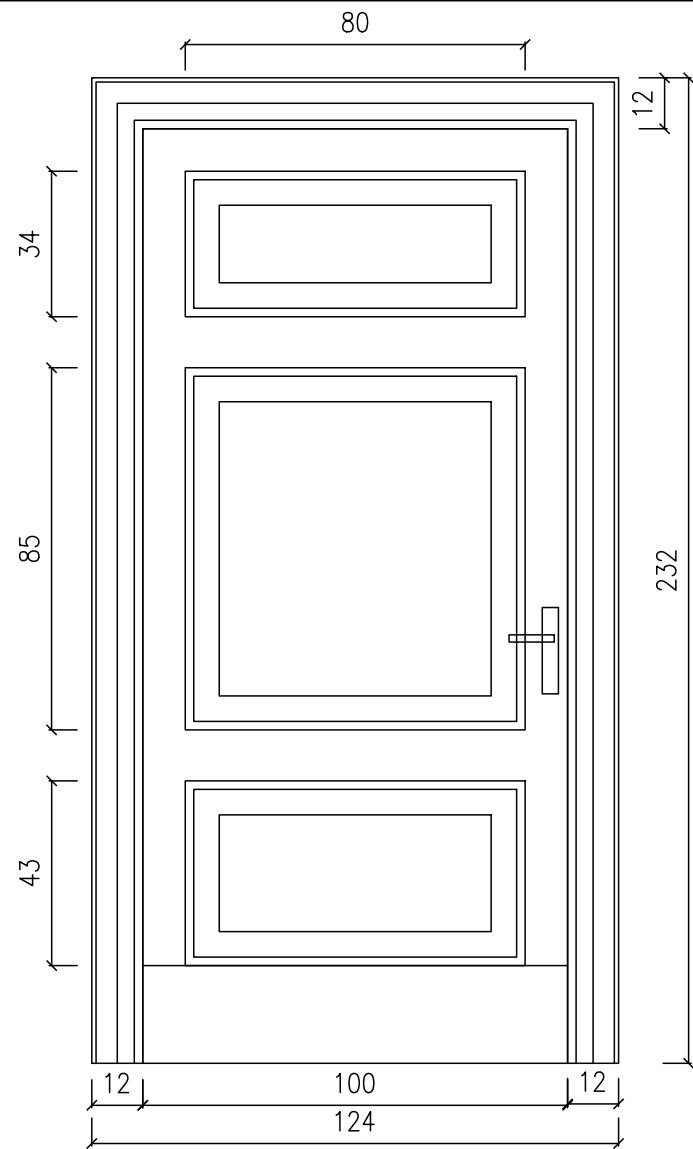

DRZWI D4

|  |  |     |                 |
|--|--|-----|-----------------|
| PROJEKTOWANIE I NADZORY BUDOWLANE<br>Marek Kubicki 87-800 Włocławek ul. Jasna 18 B/4 |  |     |                 |
| INWESTOR:  | GMINA LIPNO, UL. MICKIEWICZA 29,<br>87-600 LIPNO   |     |                 |
| OBIEKT:  | REMONT KORYTARZA, POMIESZCZEŃ BIUROWYCH I<br>SANITARIATÓW W CZĘŚCI PARTEROWEJ BUDYNKU URZĘDU<br>GMINY W LIPNIE |     |                 |
| ADRES BUDOWY:  | GMINA LIPNO, UL. MICKIEWICZA 29,<br>87-600 LIPNO   |     |                 |
| TEMAT:   | <b>PROJEKT WNEŹRZA PIETRA 1<br/>DETAL DRZWI</b>  |     |                 |
| PROJEKTANT:  | Marek Kubicki<br>upr. specj. architektonicznej konstr.-<br>-inżynierskiej upr. B44/74/Bg                       |     |                 |
| DATA:<br>CZERWIEC 2016   | SKALA 1:100<br>RYS nr 15   | str | BRANŻA:<br>ARCH |

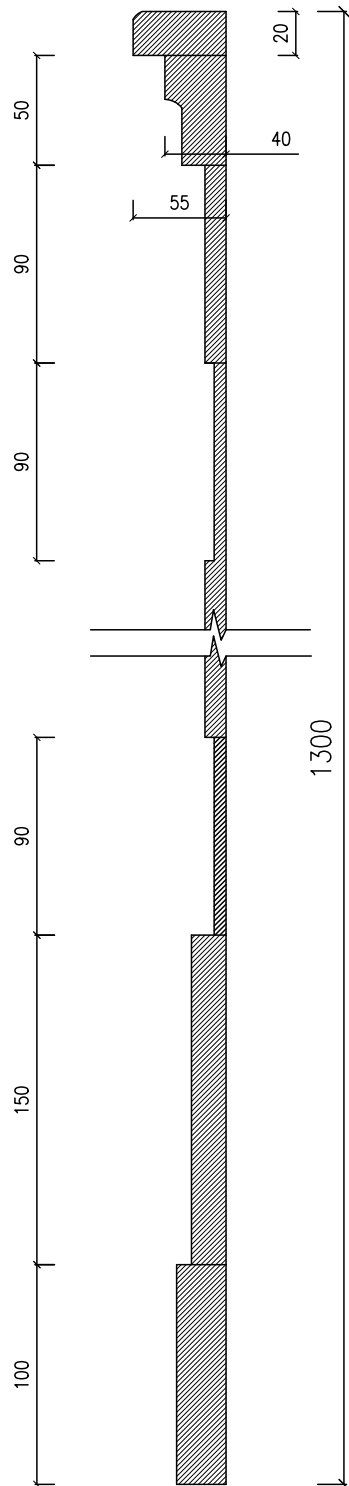

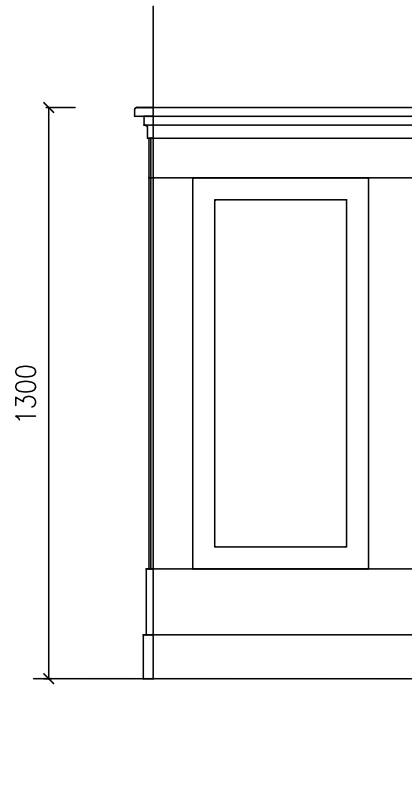

# OBUDOWA PANELOWA

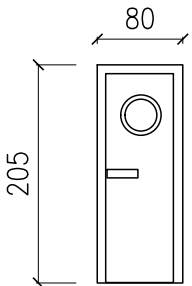
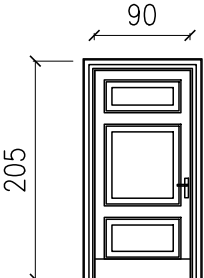

KOLOR RAL 70-44

|   |  |     |                 |
|---|--|-----|-----------------|
| PROJEKTOWANIE I NADZORY BUDOWLANE<br>Marek Kubicki 87-800 Włocławek ul.Jasna 18 B/4 |  |     |                 |
| INWESTOR:   | GMINA LIPNO, UL. MICKIEWICZA 29,<br>87-600 LIPNO   |     |                 |
| OBIEKT:   | REMONT KORYTARZA, POMIESZCZEN BIUROWYCH I<br>SANITARIATÓW W CZĘŚCI PARTEROWEJ BUDYNKU URZĘDU<br>GMINY W LIPNIE |     |                 |
| ADRES BUDOWY:   | GMINA LIPNO, UL. MICKIEWICZA 29,<br>87-600 LIPNO   |     |                 |
| TEMAT:  | <b>PROJEKT WNETRZA PIETRA 1<br/>DETAL OBUDOWY</b>  |     |                 |
| PROJEKTANT:   | Marek Kubicki<br>upr. specj. architektonicznej konstr.-<br>inżynierskiej upr.844/74/Bg                         |     |                 |
| DATA:<br>CZERWIEC 2016  | SKALA 1:100<br>RYS nr <b>16</b>  | str | BRANŻA:<br>ARCH |

| OZNACZENIE   | D2   | D3  | D5   |
|--------------|--|---|--|
| SCHEMAT      | <br>Drzwi Porta z regulowaną ościeżnicą |  |  |
| SZEROKOŚĆ S  | 80   | 80  | 100  |
| WYSOKOŚĆ H   | 205  | 205   | 220  |
| ZEWN/WEWN.   | WEWN.  | WEWN.   | WEWN.  |
| KOLOR        | BIAŁE  | BIAŁE   | BIAŁE  |
| PRZESZKLENIE | MATOWE   | —   | —  |
| MATERIAŁ     | DRZWI PŁYCIN.  | DRZWI PŁYCIN.   | DRZWI PŁYCIN.  |
| PRAWE/LEWE   | prawe 1   lewe 2   | prawe 1   lewe 1  | prawe 5   lewe 3   |
| ILOŚĆ        | szt. 3   | szt. 2  | szt. 8   |

ZESTAWIENIE STOLARKI DRZWIOWEJ

ZESTAWIENIE STOLARKI OKIENNEJ

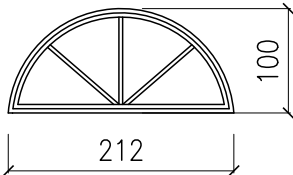
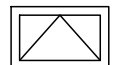
| OZNACZENIE   |   | o1  |
|--------------|---|---|
| SCHEMAT      |  |  |
| SZEROKOŚĆ S  | 212   | 50  |
| WYSOKOŚĆ H   | 100   | 40  |
| ZEWN/WEWN.   | WEWN.   | ZEWN.   |
| KOLOR        | BIAŁE   | BIAŁE   |
| PRZESZKLENIE | SZKŁO PRZEZIERNE  | SZKŁO PRZEZIERNE  |
| MATERIAŁ     |   |   |
| PRAWE/LEWE   |   |   |
| ILOŚĆ        | szt. 4  | szt. 1  |

| PROJEKTOWANIE I NADZORY BUDOWLANE<br>Marek Kubicki 87-800 Włocławek ul. Jasna 18 B/4 |  |     |                 |
|--|--|-----|-----------------|
| INWESTOR:  | GMINA LIPNO, UL. MICKIEWICZA 29,<br>87-600 LIPNO   |     |                 |
| OBIEKT:  | REMONT KORYTARZA, POMIESZCZEŃ BIUROWYCH I<br>SANITARIATÓW W CZĘŚCI PARTEROWEJ BUDYNKU URZĘDU<br>GMINY W LIPNIE |     |                 |
| ADRES BUDOWY:  | GMINA LIPNO, UL. MICKIEWICZA 29,<br>87-600 LIPNO   |     |                 |
| TEMAT:   | ZESTAWIENIE STOLARKI DRZWIOWEJ<br>ZESTAWIENIE STOLARKI OKIENNEJ  |     |                 |
| PROJEKTANT:  | Marek Kubicki<br>upr. specj. architektonicznej konstr.-<br>inżynierskiej                                       |     |                 |
| DATA:<br>CZERWIEC 2016   | SKALA 1:100<br>RYS nr 17   | str | BRANŻA:<br>ARCH |