

**UCHWAŁA NR XVII/92/2020  
RADY GMINY LIPNO**

z dnia 30 czerwca 2020 r.

**w sprawie zaliczenia dróg na terenie Gminy Lipno do kategorii drogi gminnej oraz ustalenia ich przebiegu**

Na podstawie art. 18 ust. 2 pkt 15 ustawy z dnia 5 czerwca 1998 r. o samorządzie gminnym (Dz. U. z 2020 r., poz. 713) oraz art. 7 ust. 2 ustawy z dnia 21 marca 1985 r. o drogach publicznych (Dz. U. z 2020 r., poz. 470), uchwała się, co następuje:

**§ 1.** Zalicza się do kategorii dróg publicznych gminnych następujące drogi zlokalizowane na terenie Gminy Lipno:

L.p.	Długość [m]	Km początku	Km końca	Przebieg	Obręb ewidencyjny	Nr działek ewidencyjnych
1	276	0+000	0+276	Lipno –Kolonia –Złotopole	Złotopole	273
2	750	0+000	0+750	Trzebiegoszcz – Trzebiegoszcz	Trzebiegoszcz	145, 244
3	160	0+000	0+160	Jankowo – Jankowo Polna	Jankowo	98

**§ 2.** Przebieg oraz położenie dróg wskazują załączniki graficzne Nr 1, 2 i 3 do niniejszej uchwały.

**§ 3.** Wykonanie uchwały powierza się Wójtowi Gminy Lipno.

**§ 4.** Uchwała wchodzi w życie po upływie 14 dni od dnia ogłoszenia w Dzienniku Urzędowym Województwa Kujawsko-Pomorskiego.

Przewodniczący Rady Gminy  
Lipno

**Andrzej Chojnicki**

Załącznik Nr 1 do uchwały Nr XVII/92/2020  
Rady Gminy Lipno  
z dnia 30 czerwca 2020 r.



Przebieg drogi - 

Załącznik Nr 2 do uchwały Nr XVII/92/2020  
Rady Gminy Lipno  
z dnia 30 czerwca 2020 r.

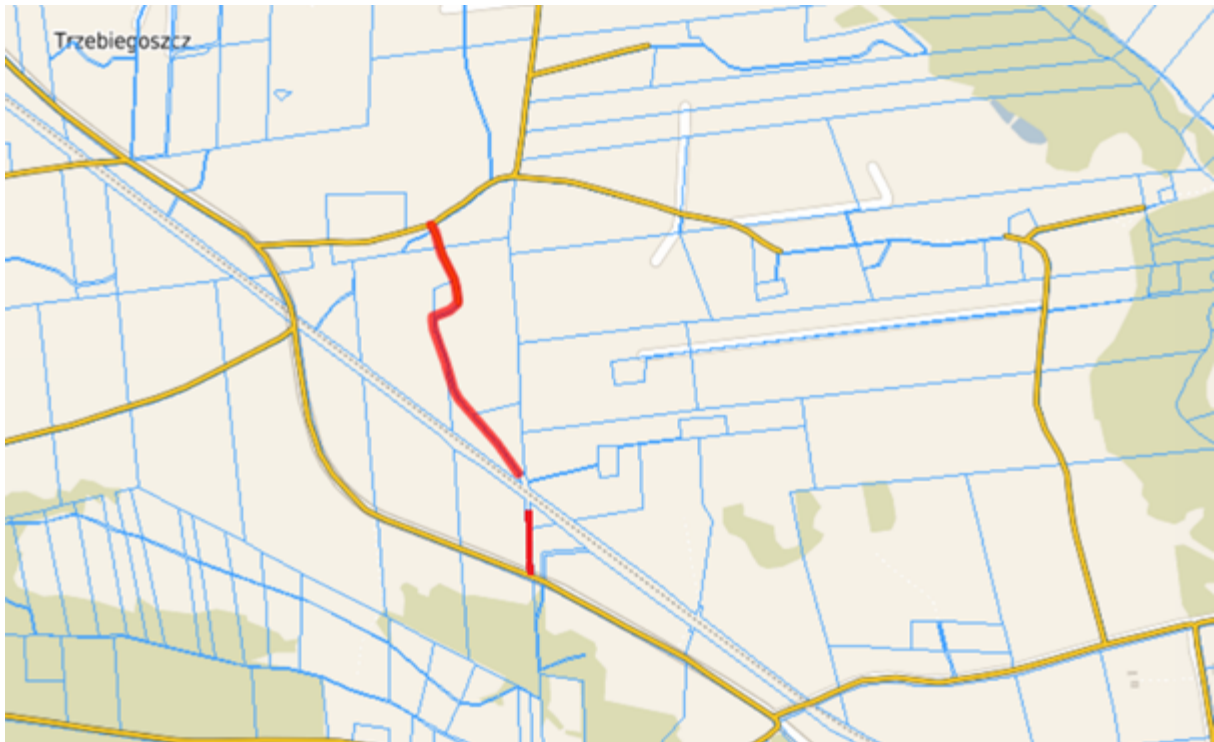

Przebieg drogi - 

Załącznik Nr 3 do uchwały Nr XVII/92/2020  
Rady Gminy Lipno  
z dnia 30 czerwca 2020 r.

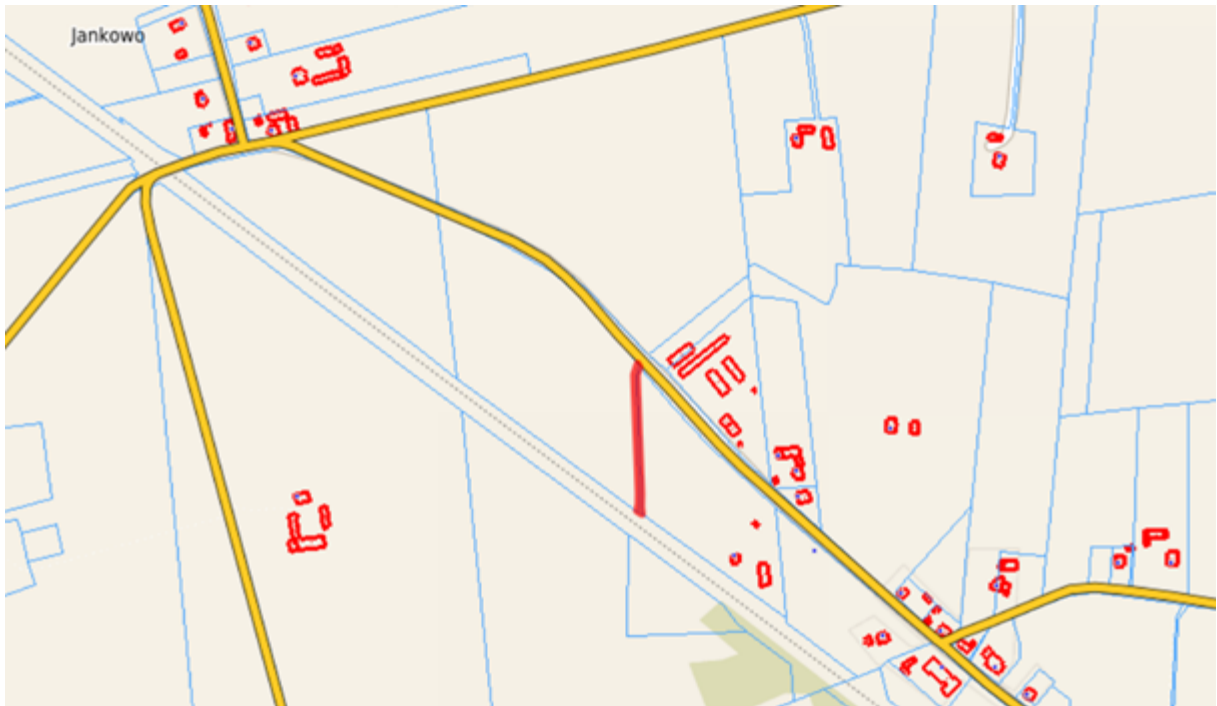

Przebieg drogi - 

## UZASADNIENIE

Wymienione w uchwale drogi przecina linia kolejowa relacji Nasielsk – Toruń Wschodni. Zgodnie z §12 Rozporządzenia Ministra Infrastruktury i Rozwoju z dnia 20 października 2015 r. w sprawie warunków technicznych, jakim powinny odpowiadać skrzyżowania linii kolejowych oraz bocznic kolejowych z drogami i ich usytuowanie (Dz.U. z 2015 r. poz. 1744, z 2018 r. poz. 1876) przejazdy kolejowo – drogowe zlokalizowane na drogach wewnętrznych zalicza się do kategorii „F” i wyposaża w rogatek stale zamknięte, ręcznie otwierane w razie potrzeby przez użytkownika. Ponieważ z dróg opisanych w uchwale korzysta wiele osób, taki sposób użytkowania drogi byłby bardzo uciążliwy. Zaliczenie dróg do kategorii dróg publicznych gminnych powoduje brak konieczności budowy ww. rogatek.

Mając na względzie powyższe, podjęcie przez Radę Gminy niniejszej uchwały wydaje się wskazane i uzasadnione.